

बार्षिक प्रगति तथा तथ्याङ्क पुस्तिका

cf=j=@)*!÷*@



बार्षिक प्रगति तथा तथ्याङ्क पुस्तिका

आ.त. २०८१/८२



बागमती प्रदेश सरकार
कृषि तथा पशुपन्छी विकास मन्त्रालय
कृषि विकास निर्देशनालय
कृषि विकास कार्यालय

मानभवन, ललितपुर

कार्यक्षेत्र: काठमाडौं, भक्तपुर र ललितपुर जिल्ला

फोन नं: ०१-५४३४५७३, ५४३४६९६

Email: akclalitpur@gmail.com

Website: www.lalitpur.akc.gov.np



धार्षिक प्रगति तथा तथ्याङ्क पुस्तिका

आ.व. २०८१/८२

प्रकाशकः



बागमती प्रदेश सरकार
कृषि तथा पशुपन्ध्री विकास मन्त्रालय
कृषि विकास निर्देशनालय
कृषि विकास कार्यालय
मानभवन, ललितपुर

कार्यक्षेत्र: काठमाडौं, भक्तपुर र ललितपुर जिल्ला

फोन नं: ०१-५४३४५७३, ५४३४६१६

Email: akclalitpur@gmail.com

Website: www.lalitpur.akc.gov.np

दुई शब्द



यस कार्यालयको कार्यक्षेत्र काठमाण्डौ, ललितपुर र भक्तपुर जिल्लाहरूमा कृषि उत्पादन, प्रशोधन, भण्डारण, बजारिकरण एवं उपभोगको शृंखला अत्यन्तै विशिष्टीकृत रहेको छ। उपत्यकाको खास शहरी क्षेत्र (core urban), अर्ध शहरी क्षेत्र (peri-urban) एवं ग्रामिण क्षेत्र rural हरूमा कृषिको भिन्दा भिन्दै स्वरूपहरू पाईन्छ। खास शहरी क्षेत्रमा कौशी सेती, तरकारी खेती, पुष्प खेती, उच्च प्रविधियुक्त संरचनामा तरकारी खेती र च्याउ खेती गरेको पाईन्छ भने अर्ध शहरी क्षेत्रमा उच्च एवं मध्यम स्तरीय प्रविधिहरू अबलम्बन गरी खेती गरेको पाईन्छ। यसै गरी ग्रामिण क्षेत्रहरूमा बाटोको राम्रो सुविधा भएका क्षेत्रमा व्यवसायिक खेती तर्फ उन्मुख भएको पाईन्छ भने बाटोघाटो सुविधा नपुगेका क्षेत्रहरूमा अझै पनि परम्परागत खेति नै गरेको पाईन्छ। यसरी उत्पादनमा आएका वस्तुहरू स्व उपभोग गरि बचेको परिमाण उपत्यकाको ठुलो जनसंख्यालाई आपुर्ति हुदै आएको छ। यस आर्थिक वर्षमा यस कार्यालयबाट प्रदेश सरकारले लक्ष्यमा राखेको कार्यक्रमहरू खासगरी तरकारी खेती प्रवर्धन, पुष्प खेती प्रवर्धन, च्याउ खेती प्रवर्धन, लक्षित समुदाय जिविकोपार्जन, साना सिंचाई, उद्यमशिलता विकास, भकारी सुधार कार्यक्रमहरू संचालनमा ल्याएको छ भने संघिय सर्शत तर्फ प्रधानमन्त्री कृषि आधुनिकिकरण परियोजना मार्फत काठमाडौंको कागेश्वरी मनोहरा न.पा, भक्तपुरको चागुनारायण न.पा. र ललितपुरको कोन्ज्योसोम गा.पा.मा तरकारीको ब्लक उत्पादन कार्यक्रमको निरन्तरता स्वरूप समुह, सहकारी एवं फर्म मार्फत संचालनमा ल्याईएको छ। उत्पादनलाई बढाउने गरी संचालन गरीएको कार्यक्रमबाट अवश्य पनि उत्पादन र मौसमी रोजगारी सृजनामा योगदान पुराएको विश्वास लिईएको छ। कार्यक्रम संचालन गर्ने क्रममा संघीय, प्रदेश सरकारद्वारा स्वीकृत कार्यक्रमको कार्यविधी, नर्मस एवं निर्देशिकाद्वारा निर्देशित संचालन प्रकृया एवं लागत साझेदारीलाई अबलम्बन गरीएको छ। कार्यक्रम मार्फत प्रदान गरिएको लागत साझेदारीको रकममा दोहोरोपन हुन नदिन स्थानिय एवं संघका प्राविधिकहरूसँग पटक-पटक गोष्ठी एवं बैठक गर्दै आईरहिएको छ। यस कार्यका लागी कार्यालयका प्राविधिक टिमको खटाई एवं लगनशिलता प्रशंसनिय छ। तथ्याङ्कमा आधारित भई योजना निर्माण गर्न एवं कार्यक्रममा हुने दोहोरोपन हटाउन, घटाउन एवं कार्यक्रमको छनौट प्रकृयालाई पारदर्शी एवं परिमाण मुखि बनाउन पुस्तिका प्रकाशनमा ल्याईएको छ। यो वार्षिक एवं तथ्याङ्क पुस्तिका काठमाण्डौ, ललितपुर र भक्तपुर जिल्लामा कृषिमा प्रत्यक्ष एवं अप्रत्यक्ष रूपमा सरोकार राख्ने सबैलाई उपयोगी हुने विश्वास लिएको छु। यस पुस्तिका तयार पार्न सक्रियताका साथ लागनु भएकी कृषि अर्थ विज्ञ क्रान्ती राई सहित कार्यालयका सम्पूर्ण शाखाहरूलाई धन्यवाद दिन चाहन्छु।

असार, २०८२

तेज प्रसाद देवाडी

प्रमुख

विषयसूची

विवरण

पेज नं.

१. उपत्यकाका तीन जिल्लाको परिचयात्मक जानकारी	१
१.१ पृष्ठभूमि	१
१.१.१ काठमाडौं जिल्ला	१
१.१.२ ललितपुर जिल्ला	१
१.१.३ भक्तपुर जिल्ला	२
१.२ भौगोलिक स्थिति	३
१.२.१ काठमाण्डौं जिल्ला	३
१.२.२ ललितपुर जिल्ला	४
१.२.३ भक्तपुर जिल्ला	४
१.३ भौगोलिक सिमाना	४
१.३.१ काठमाण्डौं जिल्ला	४
१.३.२ ललितपुर जिल्ला	५
१.३.३ भक्तपुर जिल्ला	५
१.४ राजनैतिक तथा प्रशासनिक व्यवस्था	५
१.४.१ काठमाण्डौं जिल्ला	५
१.४.२ ललितपुर जिल्ला	५
१.४.३ भक्तपुर जिल्ला	५
१.५ भू-उपयोग	६
१.५.१ काठमाण्डौं जिल्ला	६
१.५.२ ललितपुर जिल्ला	६
१.५.३ भक्तपुर जिल्ला	६
१.६ सिंचित भूमि	७
१.६.१ काठमाण्डौं जिल्ला	७
१.६.२ ललितपुर जिल्ला	७
१.६.३ भक्तपुर जिल्ला	७

विषयसूची

विवरण	पेज नं.
१.७ जलवायु	७
१.७.१ काठमाण्डौ जिल्ला	७
१.७.२ ललितपुर जिल्ला	७
१.७.३ भक्तपुर जिल्ला	८
कार्यालयको सङ्गठन संरचना	९
आ.व. २०८०/८१ को वार्षिक स्वीकृत कार्यक्रमहरु (प्रादेशिक तथा संघीय शर्सत कार्यक्रम)	१०
कृषि विकास कार्यालय, ललितपुर स्थापना भएदेखि हाल सम्मका कार्यालय प्रमुखको विवरण	१६
कृषि विकास कार्यालय, ललितपुरको दरबन्दी विवरण (यस पुस्तक तयार पार्दा सम्मको)	१६
कृषि विकास कार्यालय, ललितपुरमा कार्यरत कर्मचारीको विवरण	१७
आ. व. २०८०/८१ को वित्तिय प्रगति	१८
आ.व. २०८०/८१ मा संकलित राजश्व	१९
आ.व. २०८०/८१ को बेरूजु विवरण	२०
सुशासन प्रवर्द्धन विवरण	२०
ललितपुर जिल्ला	२३
ललितपुर जिल्लामा मुख्य खाद्यन्न बालीहरुको उत्पादन विवरण	२३
ललितपुर जिल्लामा तरकारी तथा मसला बालीहरुको उत्पादन विवरण	२३
ललितपुर जिल्लामा फलफूल बालीको तथ्यांक विवरण	२५
ललितपुर जिल्लामा बीउ विजन/विषादी विक्रेताहरुको विवरण	२६
ललितपुर जिल्लामा स्थानिय तहहरुमा बाली प्राथमिकताको विवरण	२९
ललितपुर जिल्लामा बिउ बिजन उत्पादन फार्महरुको विवरण	३३
ललितपुर जिल्लामा कृषि उपज संकलन केन्द्रहरुको विवरण	३४
ललितपुर जिल्लामा व्यावसायिक नर्सरीहरुको विवरण	३४
ललितपुर जिल्लामा ठुला बगैँचा धनी कृषकहरुको विवरण	३७
ललितपुर जिल्लामा प्राङ्गारीक मल उत्पादकहरुको विवरण	३८
ललितपुर जिल्लामा कृषक समुहहरुको विवरण	३८

विषयसूची

विवरण	पेज नं.
ललितपुर जिल्लाको कृषि सहकारीको विवरण.....	५१
ललितपुर जिल्लामा बाली बिरुवाहरूका रोग कीराहरूको विवरण	६०
काठमाडौं जिल्ला	६४
काठमाडौं जिल्लामा मुख्य खाधान्न बालीहरूको उत्पादन विवरण.....	६४
काठमाडौं जिल्लामा तरकारी तथा मसला बालीको तथ्यांक विवरण	६४
काठमाडौं जिल्लामा फलफूल बालीको तथ्यांक विवरण	६६
काठमाडौं जिल्लामा स्थानिय तहहरूमा बाली प्राथमिकताको विवरण	६७
काठमाडौं जिल्लामा सञ्चालन भएका विउ बिजन/विषादी विक्रेताको विवरण	७५
काठमाडौं जिल्लामा कृषि उपज संकलन केन्द्रहरूको विवरण	८२
काठमाडौं जिल्लामा कृषि नर्सरीहरूको विवरण	८३
काठमाडौं जिल्लाको व्यवसायिक खेती गर्ने निजि फर्मको विवरण	८५
काठमाडौं जिल्लामा संचालित कृषि सहकारीको विवरण.....	११०
काठमाडौं जिल्लामा बाली बिरुवाहरूका रोग कीराहरूको विवरण.....	११७
भक्तपुर जिल्ला	१२०
भक्तपुर जिल्लामा विभिन्न बालीहरूको उत्पादन विवरण	१२०
भक्तपुर जिल्लामा तरकारी तथा मसला बालीको तथ्यांक विवरण	१२०
भक्तपुर जिल्लाका फलफूल बालीको तथ्यांक विवरण	१२१
भक्तपुर जिल्लामा स्थानिय तहहरूमा बालि प्राथमिकताको विवरण	१२२
भक्तपुर जिल्लामा सञ्चालन भएका विउ बिजन/विषादी विक्रेताको विवरण	१२५
भक्तपुर जिल्लामा व्यवसायीकृषि नर्सरीहरूको विवरण	१२८
भक्तपुर जिल्लामा व्यवसायिक खेती गर्ने समुहहरूको विवरण	१२९
भक्तपुर जिल्लामा संचालन भएका कृषि सहकारीको विवरण	१३७
भक्तपुर जिल्लामा बाली बिरुवाहरूका रोग कीराहरूको विवरण	१३९
काठमाण्डौं उपत्यका भित्र अवस्थित कृषि बजारहरूको विवरण	१४१
काठमाडौं उपत्यका भित्र अवस्थित शित भण्डार गृह, कोल्ड रुम र कोल्ड च्याम्बरहरूको विवरण ..	१४४
स्थानिय तहमा कार्यरत कृषि प्राविधिकहरूको विवरण.....	१४५

१. उपत्यकाका तिन जिल्लाको परिचयात्मक जानकारी

१.१ पृष्ठभूमि

१.१.१. काठमाडौँ जिल्ला

काठमाडौँ नेपालको केन्द्रीय राजधानी शहर तथा मुलुककै पहिलो महानगर पनि हो। यस महानगरको नजिकका रूपमा रहेका दुई ठूला शहरहरू मध्ये दक्षिणतर्फ ललितपुर महानगरपालिका र पूर्वतर्फ भक्तपुर नगरपालिका रहेका छन्। शिवपुरी, फुल्चोकी, नागार्जुङ र चन्द्रागिरी नामका चार ठूला पहाडहरूको बीचमा रहेको यो जिल्ला अनुपम भौगोलिक अवस्था, रहस्यपूर्ण जैविक विविधता सहित कचौरा आकारमा बनेको उपत्यकाको उत्तर पश्चिमी भेगमा अवस्थित छ। धार्मिक सहिष्णुता र उच्च सामाजिक मानव सम्बन्ध रहेको यस शहरको इतिहास लगभग २००० वर्ष पुरानो रहेको मानिन्छ। बौद्ध र हिन्दु धर्मावलम्बीहरूको आस्थाको केन्द्रको रूपमा रहेको यो उपत्यका हजारौँ प्रकृतिका चाड पर्व, जातजाती, रीतिरिवाज र चालचलनको विविधता भित्र एकता रहेको छ भने, नेपालीहरू मध्यकै एक प्रमुख समुदाय नेवार समुदायको कला र संस्कृतीको खानी कै रूपमा समेत रहेको छ। कला, संस्कृतीको जीवन्त इतिहास तथा प्राचिन विशिष्ट शैलीको अनुपम निर्माणका कारण विश्वकै दर्शनीय स्थलहरू मध्येको एक शहरका रूपमा रहेको यस शहरमा स्वयंभु, बौद्ध, पशुपतिनाथ, हनुमानढोका क्षेत्र लगायतका विश्व सम्पदा सूचीमा अंकित अनेकौँ स्थलका कारण नेपाल भित्रने पर्यटहरूको प्रमुख गन्तव्यस्थलका रूपमा पनि यस महानगर रहेको छ। इतिहास देखि नै सम्पन्न र समृद्ध यस महानगर मुलुककै अर्थतन्त्रको केन्द्रविन्दुको रूपमा रही आएको छ भने, सारा नेपालीको आकर्षणको केन्द्र पनि यसै काठमाडौँ महानगर रहेको छ।

प्राचीनकालमा नेपालको नामबाट चिनिने भए तापनि पशुपतिनाथको स्थापना भएपछि काठमाण्डौँ उपत्यकाको पशुपति क्षेत्रको रूपमा प्रख्यात भएको कुरा लिच्छविकालमा पाइने शिलालेखबाट स्पष्ट हुन्छ। बाह्रौँ शताब्दिमा काठैकाठबाट निर्मित मन्दिर “काष्ठमण्डप” बाट प्रख्यात भएको काठमाडौँ शहरको नामाकरण संस्कृत शब्द काष्ठमण्डपबाट रहन गएको हो भन्ने उल्लेख छ।

१.१.२ ललितपुर जिल्ला

संघीय लोकतान्त्रिक गणतन्त्र नेपालको वागमती प्रदेशको १३ जिल्लामध्ये एक ललितपुर जिल्ला काठमाडौँ उपत्यकाका तीन जिल्लाहरूमध्ये दक्षिणी भेगमा अवस्थित छ। ललितपुर काठमाडौँ उपत्यकाका तीन जिल्लाहरू मध्ये ऐतिहासिक तथा पुरातात्विक रूपले सम्पन्न जिल्ला हो। नेपालको मानचित्रमा ७७ जिल्लाहरू मध्ये ललितपुर जिल्लाले आफ्नो गौरवमय प्रतिष्ठालाई परिचित गराएको छ। धार्मिक रूपले पनि प्रसिद्ध कृष्ण मन्दिर, बगलामुखी, अशोक स्तम्भ, महाबौद्ध, पाटन दरवार क्षेत्र लगायत विभिन्न मठ,

मन्दिर, पाटि-पौवा, स्तम्भहरू एवं सदर चिडियाखाना (जावलाखेल) तथा वनस्पति उद्यान (गोदावरी) रहेको हुनाले विश्वमा नै ललितपुर जिल्ला प्रख्यात रहेको छ। यस जिल्लाको भौगोलिक बनावट, हावापानी, वन-जङ्गलको विविधता, नदी-नाला र ताल, विभिन्न जनजातिहरूको रहन-सहन, भेष-भुषा आदिको विविधताले यस जिल्लाले आफ्नै ऐतिहासिक महत्व बोकेको छ।

यस जिल्लाको ऐतिहासिक पृष्ठभूमितर्फ नियाल्दा लिच्छवीकालमा यसलाई यूपग्रामद्रङ्ग भनिन्थ्यो। लिच्छवीकालका जनताले त्यसवेला प्रायः एकै ठाउँमा गुजमुच्चिएर नवसी छरिएर आनन्दसँग बस्ती बसाएर रहने इच्छाले विभिन्न भेकमा संगसंगै जस्तै अनेक विकसित ग्रामहरू बनाएर त्यसलाई जोड्ने मूल सडक बिच-बिचमा मान बिहार आदि अनेक प्रसिद्ध विहारहरू बनाएका थिए। पछि यी ग्रामहरू र बिहारहरू संगै गांसिएपछी एक शहरको रूप लियो। पहिलेकाग्रामहरू पछि टोलको रूपमा परिणत भए। ठूल-ठूला कमलपोखरीहरू धारा पाटीपौवा उद्योग व्यवसाय आदिले गर्दा रमणीय शहरको रूपमा परिणत भएपछी यसलाई ललितपुरको नामांकरण गरेको हो भन्ने उल्लेख पाइन्छ।

त्यस्तैगरी पौराणिक कथाअनुसार एक समय उपत्यकामा १२ वर्षसम्म जलवृष्टि नभै सुख्खा परेको हुनाले त्यसबाट छुटकारा दिलाउन मत्स्येन्द्रनाथले मात्र सक्ने भन्ने निधो भएपछी भक्तपुरका राजा कान्तिपुरका आचार्य र ललितपुरका एक कृषक ज्यापू भारतका आसाम प्रदेशको कामारुकामक्षमा गई साधनाको बलले उपत्यकामा ल्याएको मत्स्येन्द्रनाथलाई कुन नगरमा स्थापित गर्ने भन्ने विषयमा तिनवटै नगर बिच मतभेद हुँदा तिन नगरको सबैभन्दा बयोवृद्ध जो छ त्यसलाई निर्णय गराउने निधो भएछ। त्यस अनुसार ललितपुरका ललित भन्ने एक कृषक बढी उमेर भएकोलाई ७ ओटा ओखलमाथि चढाई उपस्थित जनसमूहलाई निर्णय सुनाउन लगाउँदा उनले भक्तपुरका राजा तथा कान्तिपुरका आचार्यको भूमिका समेत वास्ता नगरी मत्स्येन्द्रनाथ बोकेर ल्याउने मानिस ललितपुरको भएकोले सोही व्यक्तिको नगरमा स्थापित गर्नुपर्दछ भनी निर्णय दिएको हुँदा सातैवटा ओखल समेत उक्त वृद्ध भांसिएको हुनाले उक्त स्थानलाई ललितपत्तन भन्ने नामांकरण गरिएको थियो। कालान्तरमा सोही ठाउँको नामबाट ललितपुर तथा पाटन भन्ने नाम देखा परेको भनिन्छ। त्यस्तै गरी अर्को किम्बदन्ती अनुसार ललितारण्य भन्ने वन फाँडेर वस्ती विकास गरिएको हुनाले उक्त नगरलाई ललितपुर भनिएको हो पनि भनिन्छ।

१.१.३ भक्तपुर जिल्ला

काठमाडौं उपत्यका भित्र पर्ने यस भक्तपुर जिल्ला क्षेत्रफलको हिसाबले नेपालकै सबैभन्दा सानो जिल्ला हो। बहुजाती, बहुभाषिक विभिन्न धार्मिक भावना अँगालेका यस जिल्लाबासीहरूमा एक अर्कोसँग निकै घनिष्टता र आत्मियताको उदाहरणको रूपमा लिन सकिन्छ। नेपालको इतिहासलाई हेर्ने हो भने परापूर्वकालदेखि यस जिल्लालाई कलात्मक राज्यको रूपमा लिएको पाइन्छ। विश्व मानचित्रमा यस भक्तपुर नगरलाई वस्तुकलाको धनी र संरक्षकको रूपमा लिइएको पाइन्छ। विश्वका कुनैपनि मुलुकबाट

काठमाडौं प्रवेश गर्ने पर्यटकहरू यो कलात्मक नगरको अनिवार्य अवलोकन गरेका हुन्छन् र उनीहरूको माध्यमबाट विश्वको कुना कुनामा यसको महत्वको प्रचार प्रसार भै रहेको पाइन्छ। यस जिल्लाका विभिन्न मठ मन्दिरमा सजिएका काठ तथा ढुंगाका कलात्मक मूर्तिले प्राचिन नेपालको महत्वलाई उच्च शिखरमा पुर्याइरहेको छ। प्राचिन निर्माण भएका मठ मन्दिर, डवली र निजी घरहरूका सजाइएका कालिगढीका अवशेषहरूको पहिचानबाट पुरातत्वविज्ञहरूलाई यसको चिनारी र इतिहास लेखनमा निकै सरल र सहज भएको पाइन्छ। प्राचिन वास्तुकला र गौरवमय संस्कृतिको संयोजनले गर्दा सजीव संग्रहालयको उपनाम पाएको भक्तपुर देशकै एक सांस्कृतिक र ऐतिहासिक धरोहरका रूपमा रहेको छ। मल्ल राज्यकालको वीरगाथायुक्त ईतिहास बोकेको यस जिल्लाको संस्कृति र कलाकृति देशकै अद्वितीय वैभव मानिन्छन्।

यहाँ सुशोभित पाँचतल्ले मन्दिर, भैरव मन्दिर, चाँगुनारायण मन्दिर, नगर क्षेत्रमा सिंह ढोका, सुनको ढोका, जगन्नाथ मन्दिर, तलेजु मन्दिर, शिव मन्दिर, नवदुर्गा मन्दिर, वत्सलादेवी, कुमारी मन्दिर, ठूलो घण्टा, ढोलकहरू, काशी विश्वनाथ मन्दिर, सूर्यविनायक मन्दिर, ५५ झ्याले दरबार, राजा भूपतिन्द्र मल्लको सालिक र राष्ट्रिय कला संग्रहालय जस्ता विश्व सम्पदाहरूले अन्तर्राष्ट्रिय स्तरमा ख्याति पाएका छन्। पर्यटकहरूका लागि विश्वकै एक उत्कृष्ट गन्तव्य स्थल यो सुन्दर र रमणीय जिल्ला आकर्षक दत्तात्रय मन्दिर, कलात्मक मयुर जस्ता मनमोहक कला कौशलबाट सजिएको छ। उदाउँदो सूर्यको मनोरम दृश्य आनन्द लिन प्रसिद्ध र लोकप्रिय नगरकोट जस्ता सुन्दर स्थान रहेको यो जिल्ला पर्यटकको अर्को आकर्षक विन्दु हो। यहि स्थानबाट चाँदीझै टल्कने लाडटाड र गणेश हिमाल, दोर्जे हिमाल जस्ता हिमश्रृंखलाहरू देख्न सकिने हुनाले देशकै एक प्रमुख पर्यटकीय स्थल बन्न पुगेको छ।

नेपालको कृषि क्रान्तिमा यी जिल्लाहरू नमूना जिल्लाका रूपमा स्थापित भएका छन् जसको लागि यी जिल्लाहरूले धेरै मेहनत खर्चेका छन्। फलस्वरूप आधुनिक र सघन कृषि खेती प्रणालीमा देशमै अग्रपंक्तिमा आफ्नो प्रसिद्धि र स्थान बनाएको छ। खासगरि यहाँ मुख्य बाली धान, गहुँ, मकैलाई लिइन्छ भने मसला र तरकारी बाली तर्फ अदुवा, आलु, काँक्रो, फर्सी, काउली, गोलभेडा, चमसुर, पालुङ्गो र लसुन प्याज तथा कुरिलो खेतीले विशेष प्राथमिकता पाएको छ भने हाल आएर पुष्प खेती, च्याउ खेतीतर्फ पनि कृषक निकै आकर्षित भएको पाइन्छ।

१.२ भौगोलिक स्थिति

१.२.१ काठमाण्डौं जिल्ला

भौगोलिक रूपमा पूर्व, उत्तर र पश्चिमतर्फ पहाडी क्षेत्र र दक्षिणभाग समथल फाँट र टारहरू मिली बनेको यो काठमाडौं जिल्ला समुद्री सतहबाट १२६२ देखि २७३२ मि. उचाईमा रहेको छ। काठमाडौं जिल्लाको कुल क्षेत्रफल ३९५ वर्ग कि.मी. रहेको छ। पूर्वबाट पश्चिमतिर फैलदै

दक्षिणतर्फ मोडिएको यो जिल्लाको आकार अंग्रेजीको “L” जस्तो देखिन्छ। चारैतिरबाट हरिया डाँडा तथा पहाडी श्रृंखलाहरुले घेरिएको उपत्यकाका तीन जिल्ला मध्येको यस काठमाडौं जिल्लाको पूर्वमा भक्तपुर, ललितपुर, काभ्रेपलाञ्चोक र सिन्धुपाल्चोक जिल्लाहरु, पश्चिममा नुवाकोट, धादिङ र मकवानपुर जिल्लाहरु, उत्तरमा नुवाकोट र सिन्धुपाल्चोक जिल्लाहरु र दक्षिणमा भक्तपुर, ललितपुर र मकवानपुर जिल्लाहरु पर्दछन्। यस जिल्लामा चन्दागिरी, शिवपुरी तथा नागर्जुन गरी तीन उच्च पहाडी श्रृंखलाहरु छन्। यस जिल्लाको फैलावट २७० २७' देखि २०० ४९' उत्तर अक्षांश र ८५० १०' देखि ८५० ३२' पूर्वी देशान्तरका बीचमा अवस्थित छ।

१.२.२ ललितपुर जिल्ला

नेपालको मानचित्रमा ललितपुर जिल्लाको फैलावट २७० २२' देखि २८० ५०' उत्तरी अक्षांश र ८५० १४' देखि ८५० २६' पूर्वी देशान्तरसम्म रहेको छ। यस जिल्लाको कुल क्षेत्रफल ३८५ वर्ग कि.मी. रहेको छ। यस जिल्ला समुन्द्र सतह देखि ४५७ मिटर उचाईदेखि २८३१ मिटरसम्म रहेको छ। यस जिल्लाको भू-धरातलमध्ये करिब एक तिहाई भाग उपत्यका भित्र र दुई तिहाई भाग पहाड तथा दुर्गम क्षेत्रमा पर्दछ। यस जिल्लाका दुर्गम स्थानहरुमा ठूलादुर्लुङ्ग, कालेश्वर, प्युटार, आश्राङ, गिम्दी, चन्दनपुर आदि पर्दछन्।

१.२.३ भक्तपुर जिल्ला

भक्तपुर जिल्ला नेपालको सबैभन्दा सानो जिल्ला हो। भौगोलिक रूपमा भक्तपुर जिल्ला ललितपुर र काठमाण्डौं जिल्ला जस्तै छ। पूर्वी, उत्तरी र दक्षिणी क्षेत्र महाभारत श्रृंखलाले ओगटेको छ। नेपालको मानचित्रमा भक्तपुर जिल्लाको फैलावट २७० ३६' देखि २७० ४४' उत्तरी अक्षांश र ८५० २१' देखि ८५० ३२' पूर्वी देशान्तरसम्म रहेको छ। यस जिल्ला समुन्द्र सतहदेखि १३३१ मिटर उचाईदेखि २१९१ मिटरसम्म रहेको छ। यस जिल्लाको पूर्व-पश्चिम लम्बाइ १६ कि. मी. रहेको छ।

१.३ भौगोलिक सिमाना

१.३.१ काठमाण्डौं जिल्ला

चारैतिरबाट हरिया डाँडा तथा पहाडी श्रृंखलाहरुले घेरिएको उपत्यकाका तीन जिल्ला मध्येको यस काठमाडौं जिल्लाको पूर्वमा भक्तपुर, ललितपुर, काभ्रेपलाञ्चोक र सिन्धुपाल्चोक जिल्लाहरु, पश्चिममा नुवाकोट, धादिङ र मकवानपुर जिल्लाहरु, उत्तरमा नुवाकोट र सिन्धुपाल्चोक जिल्लाहरु र दक्षिणमा भक्तपुर, ललितपुर र मकवानपुर जिल्लाहरु पर्दछन्। यस जिल्लाको कुल क्षेत्रफल ३९५ वर्ग कि.मी. रहेको छ।

१.३.२ ललितपुर जिल्ला

ललितपुर जिल्लाको पूर्वमा काभ्रेपलान्चोक, पश्चिममा काठमाडौं, उत्तरमा भक्तपुर र दक्षिणमा मकवानपुर जिल्लाहरूसंग सिमाना जोडिएको छ। यस जिल्लाको क्षेत्रफल ३८५ वर्ग कि.मी. रहेको छ।

१.३.३ भक्तपुर जिल्ला

पूर्वमा काभ्रेपलान्चोक, पश्चिममा ललितपुर र काठमाण्डौं, उत्तरमा काठमाण्डौं र काभ्रेपलान्चोक र दक्षिणमा ललितपुर जिल्लाहरूले यस जिल्लालाई घेरेको छ। यस जिल्लाको कुल क्षेत्रफल ११९ वर्ग कि.मी. रहेको छ।

१.४ राजनैतिक तथा प्रशासनिक व्यवस्था

१.४.१ काठमाण्डौं जिल्ला

काठमाण्डौं जिल्लामा कुल ११ वटा स्थानिय तहहरू छन्। ति मध्य १ महानगरपालिका (काठमाण्डौं महानगरपालिका) र १० नगरपालिका (शंखरापुर, कागेश्वरी मनहरा, गाकर्णेश्वर, बुढानिलकण्ठ, टोखा, तारकेश्वर, नागार्जुन, चन्द्रागिरी, दक्षिणकाली र किर्तिपुर नगरपालिका) हुन।

काठमाण्डौं जिल्ला
(नगरपालिका / नगरपालिका)



१.४.२ ललितपुर जिल्ला

ललितपुर जिल्ला मा कुल ६ वटा स्थानिय तहहरू छन्। ति मध्य १ महानगरपालिका (ललितपुर महानगरपालिका), २ नगरपालिका (गोदाबरी र महालक्ष्मी नगरपालिका) र ३ गाँउपालिका (कोन्ज्योसोम, महाङ्काल र बागमती गाँउपालिका) हुन।



१.४.३ भक्तपुर जिल्ला

भक्तपुर जिल्ला मा कुल ४ वटा स्थानिय तहहरू छन्। ति हुन: भक्तपुर नगरपालिका, चाँगुनारायण नगरपालिका, मध्यपुर थिमी नगरपालिका र सूर्यविनायक नगरपालिका।

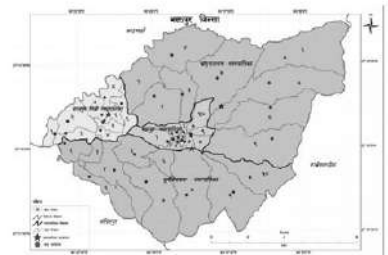

१.५ भू-उपयोग

१.५.१ काठमाण्डौ जिल्ला

यस जिल्लाको कूल क्षेत्रफल ३९५ वर्ग कि.मी. मध्ये भू-उपयोगको दृष्टिकोणमा कृषियोग्य क्षेत्रफल २१२ वर्ग कि.मी., वनजंगलले ढाकेको भू-भाग ९८.४८ वर्ग कि.मी. र बाँकी ८४.५२ वर्ग कि.मी. भाग चरन झाडी तथा घाँसले ढाकेको छ। भिरालोपनका आधारमा २७.५% भू-भाग सम्म परेको, ३३.८% अलि अलि उतार चढव भएको भू-भाग, २९.९% बढी उतार चढव भएको भू-भाग र ८.८% मध्यम भिरालो भू-भाग छ।

१.५.२ ललितपुर जिल्ला

यस जिल्लाको कूल क्षेत्रफल ३८५ वर्ग कि.मी. (९९.२% भाग मध्ये पहाडी र ०.८% भाग सिबालीक क्षेत्र) मध्ये भू-उपयोगको दृष्टिकोणमा कृषियोग्य क्षेत्रफल १५२.९६ वर्ग कि.मी., वनजंगलले ढाकेको भू-भाग १९७.९७ वर्ग कि.मी. र बाँकी ३४.०७ वर्ग कि.मी. भाग चरन झाडी तथा घाँसलेढाकेको छ। यस जिल्लाको खाद्यान्न बालीहरूमा धान, मकै, गहुँ, कोदो, फापर, जौ, भटमास, केराउ, आलु र फलफूल बालीमा ओखर, नासपाती, सुन्तला, केरा, कागती, कफी, आदिको खेती गरिन्छ। यहाँको वनजंगल भेगमा साल, बाँस, कटुस, निगालो, चिलाउने, उत्तिस, कपुर, काइयो, पैयूँ आदि वनस्पति रहेको छ। यहाँको वनजंगलमा बाघ, भालु, बदेल्, हरिण, चितुवा, मृग, जस्ता जनावर लगायत नेपालमा मात्र पाइने चरा काँडेभ्याकर (*Spiny babblar*), कालिज, तिन्ना, भद्राई, बट्टाई, ढुकुर, जस्ता पंक्षीहरू रहेका छन्।

१.५.३ भक्तपुर जिल्ला

यस जिल्लाको कूल क्षेत्रफल ११९ वर्ग कि.मी. मध्ये भू-उपयोगको दृष्टिकोणमा कृषियोग्य क्षेत्रफल १०२.४ वर्ग कि.मी., वनजंगलले ढाकेको भू-भाग २१.२ वर्ग कि.मी. , झाडी १.६२ वर्ग कि. मि., बसोबास तथा संस्थागत २.१० वर्ग कि.मि. र अन्य ०.०६ वर्ग कि.मि. छ। भक्तपुर जिल्लाको कृषि उत्पादकत्व अत्यन्त राम्रो छ। कुल क्षेत्रफल १२७३८ हेक्टर मा ८०७७ हेक्टरमा खेती गरिएको छ। माटोको उर्वराशक्ति प्रशस्त भएकाले यहाँका किसानहरू बाह्रै मास मौसम अनुसारको खेती लगाउने गर्दछन्। नगदेश लगायतका मनोहरा नदी किनारका फाँटहरूमा उत्पादीत हरिया तरकारी राजधानीको लागि उच्चमाग रहेको छ। दसौँ हजार कृषकहरू यही तरकारी खेतीबाट जिवन निर्वाह गर्दै आएका छन्। साथै उनीहरूको आर्थिक अवस्था सुधार्न पनि यस्तै निकै सघाएको छ। यो बाहेक आफुलाई चाहीने, धान, मकै तथा गहुँ जस्ता नगदेवाली र मौसम अनुसारको फलफूलको पनि यहाँ प्रशस्तै खेती हुने गर्छ।

१.६ सिंचित भूमि

१.६.१ काठमाण्डौ जिल्ला

खेतीयोग्य भूमिमध्ये सिंचित क्षेत्र १२१.१ वर्ग कि.मी., आकासे पानीमा निर्भर ५६.४ (४६%) वर्ग कि.मी. र सिंचाईको सम्भाव्य क्षेत्रफल ६४.६९ (५४%) वर्ग कि.मी. रहेको छ।

१.६.२ ललितपुर जिल्ला

उपत्यका, पहाड र दुर्गम पहाडी क्षेत्र भएको यस जिल्लाको कूल क्षेत्रफल ३८,५०० हेक्टर मध्ये १५,२९६ हेक्टर भूमि खेती योग्य रहेको भएता पनि १४००० हे.मा मात्र खेती गरिएको छ । कूल खेतीयोग्य जमीन मध्ये करीव ७२६५ हेक्टर क्षेत्रफलमा साना ठूला सिंचाई आयोजना सञ्चालन भई सिंचाईको व्यवस्था भएको छ भने बांकी ६७३५ हेक्टर भूमि आकाशे वर्षामा नै निर्भर रहेको छ।

१.६.३ भक्तपुर जिल्ला

भक्तपुर जिल्लाको कूल खेतीयोग्य जमीन मध्ये कुल सिंचित क्षेत्रफल ५८१६ हेक्टर रहेको छ जसमध्ये बाह्र महिना सिंचित क्षेत्रफल २५८५ हेक्टर, आंशिक सिंचित क्षेत्रफल ३२३१ हेक्टर र असिंचित क्षेत्रफल २२६१ हेक्टर रहेको छ।

१.७ जलवायु

१.७.१ काठमाण्डौ जिल्ला

कुनै पनि स्थानको तापक्रम एवं वर्षाको स्थितिले त्यस क्षेत्रमा लगाइने बालीको किसिम, बाली लगाउने समय, बालीमा देखिने रोग किरा र बालीको उत्पादन समेतलाई प्रत्यक्ष प्रभाव पार्ने हुदाँ वर्षा एवं तापक्रम स्थितिलाई खेतीको लागि एउटा महत्वपूर्ण सूचकको रूपमा लिन सकिन्छ। काठमाण्डौ जिल्ला नेपालको मध्य पहाडी क्षेत्रमा हिमालयको निकट अवस्थित समसितोष्ण मौसमी जलवायुको प्रदेश भित्र पर्दछ। हिमालको निकट, वरिपरि महाभारतको लेक उचाईका कारणले हिउँदमा ज्यादै जाडो हुन्छ भने ग्रीष्म ऋतुमा समेत त्यति गर्मी हुँदैन। यस जिल्लाको अधिकतम तापक्रम जेष्ठ असारतिर ३२° सेल्सियस सम्म र न्यूनतम तापक्रम पुस माघतिर -२° से. सम्म भएको पाइन्छ भने यस जिल्लाको औसत वर्षा १७६४.५ मि.लि. भएको देखिन्छ। जल तथा मौसम विज्ञान विभाग, एयरपोर्ट शाखाबाट प्राप्त वर्षा एवं तापक्रम स्थिति तल प्रस्तुत गरिएको छ।

१.७.२ ललितपुर जिल्ला

यस जिल्लाको औषत अधिकतम तापक्रम २३.६० सेल्सियस छ भने न्यूनतम तापक्रम १०.७०

सेल्सियस रहेको छ। यस जिल्लाको वार्षिक वर्षा सरदर १२३२.६ मि.मि. रहेको छ। यस जिल्लाको हावापानी समशितोष्ण खालको रहेको तथा औषत सापेक्षिक आद्रता ५० देखि ८० प्रतिशत रहेको छ। जिल्लाको भौगोलिक धरातलीय अवस्था अनुसार ललितपुर जिल्लामा मुख्यतया: तीन प्रकारको हावापानी पाइन्छ।

(क) सम—उष्ण प्रदेशीय हावापानी: जिल्लाको दक्षिणी क्षेत्रमा पर्ने समूद्र सतह भन्दा १,००० मिटर माथिसम्म रहेको भू—भाग विशेषतया: जलाधार क्षेत्रको खोंचहरूमा यस प्रकारको हावापानी पाइन्छ। यस क्षेत्रमा वार्षिक सरदर औषत तापक्रम २० डिग्री सेल्सियस रहन्छ।

(ख) न्यानो समशितोष्ण हावापानी: ललितपुर जिल्लाको महाभारत पर्वत श्रृंखलाको १,००० देखि २,००० मिटरसम्मको भू—भागमा यस प्रकारको हावापानी पाइन्छ। वार्षिक सरदर औषत तापक्रम १५-२० डिग्री रहेको छ भने यस क्षेत्रमा सरदर वार्षिक वर्षा २,००० देखि २,४०० मी.मी. रहेको छ।

(ग) ठण्डा समशितोष्ण हावापानी: यस प्रकारको हावापानी विशेषतया: महाभारत पर्वत श्रृंखलाको उच्च भू—भाग अर्थात २,००० मी. भन्दा उचाईको क्षेत्रमा पाइन्छ। वार्षिक सरदर औषत तापक्रम १० देखि १५ डिग्री सेल्सियस रहने यो क्षेत्रमा वार्षिक वर्षा भने १,३०० देखि २,००० मी.मी. रहेको छ।

१.७.३ भक्तपुर जिल्ला

धेरैजसो भागमा समशितोष्ण किसिमको हावापानी विद्यमान छन्। जिल्लाको पूर्व र दक्षिण तर्फको पहाडी भूभागमा लेकाली शित प्रदेशीय हावा पाइन्छ। गर्मी महिना करिब ३२° से. तापक्रम पुग्दछ भने जाडोमा -२° से. पुग्दछ। वर्षा बढी मात्रामा मनसुन महिनामा हुन्छ। हिउँदमा वर्षा फाटफुट मात्र हुने गर्दछ।

बागमती प्रदेश सरकार
कृषि तथा पशुपन्थी विकास मन्त्रालय
कृषि विकास निदेशनालय
कृषि विकास कार्यालय, ललितपुर
कार्यक्षेत्र: काठमाडौं, भक्तपुर र ललितपुर
सङ्गठन संरचना

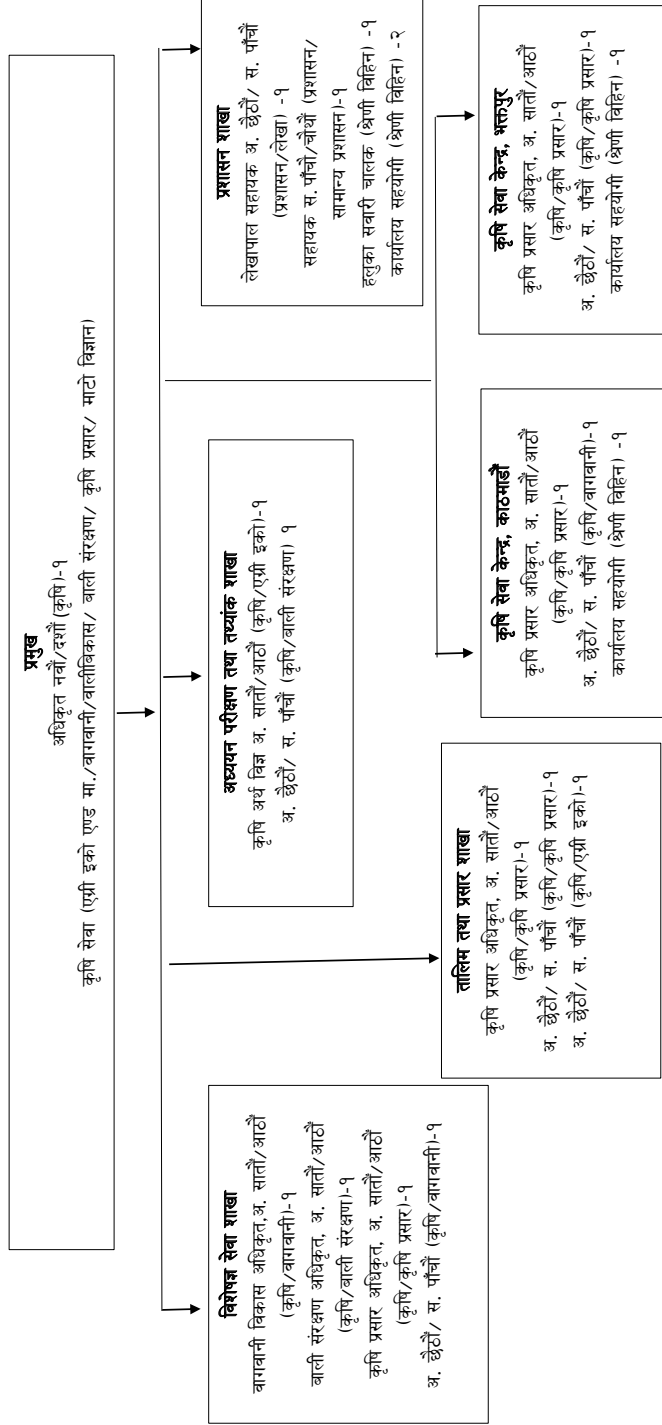

१. कृषि विकास कार्यालय, ललितपुर स्थापना भएदेखि हाल सम्मका कार्यालय प्रमुखको विवरण

क्र.सं.	नाम	पद	अवधि	
			देखि	सम्म
१	निर्मल गदाल	प्रमुख अधिकृत दर्शौ	८/२३/२०७५	११/२०/२०७५
२	सिर्जना न्यौपाने पौडेल	निमित्त प्रमुख वागवानी विकास अधिकृत	५/१५/२०७६	५/२१/२०७६
३	कृष्ण भद्र अधिकारी	प्रमुख अधिकृत दर्शौ	११/२१/२०७७	१/६/२०७९
४	नारायण कुमार श्रेष्ठ	प्रमुख अधिकृत दर्शौ	१/४/२०७९	८/२२/२०८०
५	तेज प्रसाद देवाडी	प्रमुख अधिकृत दर्शौ	८/२४/२०८०	

२. कृषि विकास कार्यालय, ललितपुरको दरबन्दी विवरण (यस पुस्तक तयार पार्दा सम्मको)

पद	तह	दरबन्दी संख्या	पदपूर्ति संख्या	रिक्त	कैफियत
प्रमुख	अ. नवौं/दर्शौ	१	१		
वागवानी विकास अधिकृत	अ. सातौं/आठौं	१	१		
बाली संरक्षण अधिकृत	अ. सातौं/आठौं	१	१		
कृषि प्रसार अधिकृत	अ. सातौं/आठौं	४	४		
कृषि अर्थ विज्ञ	अ. सातौं/आठौं	१	१		
अधिकृत/सहायक (कृषि/बागवानी)	अ. छैठौं/ स. पाँचौं	२	२		
अधिकृत/सहायक (कृषि/कृषि प्रसार)	अ. छैठौं/ स. पाँचौं	२	२		
अधिकृत/सहायक (कृषि/एग्री इको)	अ. छैठौं/ स. पाँचौं	१	१		

२. कृषि विकास कार्यालय, ललितपुरको दरबन्दी विवरण (यस पुस्तक तयार पार्दा सम्मको)

पद	तह	दरबन्दी संख्या	पदपूर्ति संख्या	रिक्त	कैफियत
अधिकृत/सहायक (कृषि/बाली संरक्षण)	अ. छैठौं/ स. पाँचौं	१	१		
लेखापाल	अ. छैठौं/ स. पाँचौं	१	१		
खरिदार	स. पाँचौं/चौथौं	१	१		
हलुका सवारी चालक	श्रेणी विहिन	१	१		करारमा कार्यरत
कार्यालय सहयोगी	श्रेणी विहिन	४	४		३ जना करारमा कार्यरत
		२१	२१		

३. कृषि विकास कार्यालय, ललितपुरमा कार्यरत कर्मचारीको विवरण (यस पुस्तक तयार पार्दा सम्मको)

क्र. सं.	सेवा	समूह/ उपसमूह	पद	तह	स्वीकृत दरबन्दी	हाल कार्यरत कर्मचारीको नाम	कैफियत
१	कृषि		प्रमुख	दशौं	१	तेज प्रसाद दवाडी	
२	कृषि	कृषि प्रसार	कृषि प्रसार अधिकृत	आठौं	४	दिपा श्रेष्ठ आस्था दाहाल अर्चना भट्टराई रुकमणी अधिकारी	
३	कृषि	वागवानी	वागवानी विकास अधिकृत	सातौं / आठौं	१	देवकी पाठक	
४	कृषि	बाली संरक्षण	बाली संरक्षण अधिकृत	आठौं	१	रितिका पौडेल	
५	कृषि	एग्री इको	कृषि अर्थ विज्ञ	आठौं	१	क्रान्ती राई	

४.२ आ. व. २०८०/८१ को प्रगति विवरण संघिय(शसर्त) कार्यक्रमको									
सि.नं.	कार्यक्रम	विनियोजित बजेट (हजारमा)			खर्च (हजारमा)			वार्षिक वित्तिय प्रगती प्रतिशत	वार्षिक भारत प्रगती प्रतिशत
		पूजीगत	चालु	जम्मा	पूजीगत	चालु	जम्मा		
१	प्रधानमन्त्री कृषि आधुनिकरण परियोजना	०	५७००.०	५७००.०	०	५७००.०	५७००.०	७२.१४	१००

५. आ.व. २०८०/८१ मा संकलित राजश्व					
क्र.सं.	कार्यालयको नाम	राजश्व शिर्षक	राजश्व (रु. हजारमा)	कैफियत	
१	कृषि विकास कार्यालय	"१४२२९, अन्य प्रशासनिक सेवा शुल्क"	४७.२०१		
		"१४३१२, प्रशासनिक दण्ड, जरिवाना र जफत"	०		
		"१५१११, बेरजु"	५२०.२२८		
	जम्मा		५६७.४२९		

६. आ.व. २०८०/८१ को बेरजु विवरण							
क्र.सं.	कार्यालयको नाम	बेरजु रकम रु. हजार	२०८१ असार सम्मको बेरजु	२०८१ असार सम्म फछ्यौट बेरजु	जम्मा फछ्यौट प्रतिशत	फछ्यौट हुन बाँकी बेरजु रकम	कैफियत
१	कृषि विकास कार्यालय	९८५३.७५५	७८३.८८८	२०८१ असार सम्म फछ्यौट बेरजु	७.९५	९०६९.८६७	

सुशासन प्रवर्द्धन सम्बन्धी कामको प्रगति विवरण- कृषि विकास कार्यालय, ललितपुर

क्र.सं.	विवरण	
१	कार्यक्रम सार्वजनिकरण भए/नभएको	भएको
२	वार्षिक कार्यक्रमहरुको <i>Flex Print</i> टाँसीएको/नटाँसीएको	टाँसीएको
३	नागरिक वडापत्र राखिएको/नराखिएको	राखिएको
४	सूचना अधिकारी तोकिएको/नतोकिएको	सूचना अधिकारी तोकिएको
५	उजुरी पेटिका राखिएको/नराखिएको	राखिएको
६	खरिद इकाई गठन भएको/नभएको	भएको
७	नियमित स्टाफ बैठक भएको/नभएको	भएको

तथ्याङ्क विवरण

ललितपुर जिल्लामा मुख्य खाद्यन्न बालीहरूको उत्पादन विवरण (आ.व.२०८१/८२)

बाली	क्षेत्रफल हे.	उत्पादन मे.ट.	उत्पादकत्व मे.ट. प्रति हे.
धान बाली	४१२८	२४८०९	६.०१
गहुँ बाली	२४५२	९१७०	३.७४
मकै बाली	९१४०	३६७४३	४.०२
कोदो बाली	५१८	५४४	१.०५
जौ बाली	३८	४६	१.२१
दलहन बाली	६५८	६९१	१.०५
तेलहन बाली	३४७९	४१७५	१.२
कफी खेती	६५	७७	१.१८
कन्ये च्याउ खेती	४५००००	११२५	२-३ किलो / बल
गोब्रे च्याउ खेती	२०० मे.ट.	२०	१०० किलो / १.मे. टन.कम्पोष्ट
सिताके च्याउ खेती	१४,००० मुडा	१४	१ किलो/मुडा/वर्ष
मौरी पालन	१०१५ घर	१८	१०-४० किलो/घार
आलु खेती	९८२	१९५८१	१९.९४
तरकारी	३५०५	१३६७३०.०५	३९.०१
फलफूल	५३३	५११६.८	९.६

ललितपुर जिल्लामा तरकारी तथा मसला बालीहरूको उत्पादन विवरण (आ.व.२०८१/८२)

काउली	६७४	८४२५	१२.५
वन्दा	७५४	९२७४.२	१२.३
ब्रोकाउली	१५.१	२१२.९१	१४.१
गोलभेडा	३१३	२१९४१.३	७०.१
मूला	२५६.३	६१५१.२	२४
रायो	२६१.३	३९४५.६३	१५.१
गाँजर	१२४.६	१२४६	१०.
सलगम	९	२४६.६	२७.४
भेडे खुर्सानी	६१.८	११८६.५६	१९.२

केराउ कोसा	८७.४	१३१९.७४	१५.१
घ्यूसिमी	७५	१५०७.५	२०.१
इयाङ्गे सिमी	८४	१८८१.६	२२.४
टाटे सिमी	६६	९९१.९८	१५.०३
बकुल्ला	२	२०	१०
तनेबोडी	२०	४३१.६	२१.५८
बोडी	२	२०	१०
कूरिलो	७.५	१२१.०५	१६.१४
रुखभेडा	१	१०	१०
अकबरे खुर्सानी	५.५	१६.५	३
हरियो खुर्सानी	३१	६२०	२०
भिण्डी	१३	२२९.९७	१७.६९
भाण्टा	१५	२४०	१६
प्याज	९५	१४००.३	१४.७४
काँक्रो	११७	३८९२.५९	३३.२७
फर्सी	७३	२९९४.४६	४१.०२
जुकिनी	११	२३१.३३	२१.०३
करेला	८२	२६२४.८२	३२.०१
घिरौला	२२	३८५	१७.५
पाटे घिरौला	६	१२७.२	२१.२
चिचिण्डो	५	१००	२०
लौका	१५	२१९.३	१४.६२
बरेला	१	१४	१४
स्कूस	१२	२३१.४८	१९.२९

धनियाँको साग	४	६२	१५.५
पालुङ्गो	८	९६	१२
चम्सुर	८	१२०	१५
पिंडालु	१	१०	१०
तरुल	१	१०	१०
अदुवा	१२५	१४२७.५	११.४२
लसुन	११	११.९९	१.०९
बेसार	१२	१२.९६	१.०८
खुर्सानी (सुकेको)	१६	१६.९६	१.०६
धर्नैया (दाना)	२	१.५४	०.७७

ललितपुर जिल्लामा फलफूल बालीको तथ्यांक विवरण (आ.व.२०८१ /८२)

फलफूल	क्षेत्रफल हे.	उत्पादन मे.ट.	उत्पादकत्व मे.ट. प्रति हे.
सुन्तला फलफूल			
सुन्तला	९२	९६६	१०.५
जुनार	१४	१६८	१२
कागती	३२	२५६	८
निबुवा	२	१६	८
अन्य सुन्तला जात	२	२२.०४	११.०२
हिउदे फलफूल			
नास्पाती	१५८	१७३८	११.००
आरु	५३	५८३	११
आरुवखडा	७६	४५७.५२	६.०२
हलुवाबेद	४४	२६४.४४	६.०१
लप्सी	२०	२७०	१३.५०

किवी	२०	४००	२०
स्ट्रबेरी	१	१३.०३	१३.०३
बर्षे तथा अन्य फलफूल			
आँप	२	१६.०२	८.०१
लिची	३	२२.५	७.५
अम्बा	४	४१	१०.२५
रुख कटहर	४	७४	१८.५
एभोकाडो	६	५४.०६	९.०१

ललितपुर जिल्लामा बीउ विजन/ विषादी विक्रेताहरूको विवरण

प्रमाण पत्र नं.	ब्यवसायको नाम	ठेगाना	संचालकको नाम	सम्पर्क नं.
१	ब्ल्याक फिदर कर्पोरेट प्रा	ललितपुर १५, ललितपुर	दृस्टी महर्जन	९८५१०८४१५१
२	सौगात इन्टरनेसनल प्रा	ललितपुर १३, ललितपुर	सुमन सिग्देल	९८४९४२१२५८
३	अभान्ति इन्टरनेसनल	ललितपुर १३, ललितपुर	अन्सु आचार्य	९८५१०२२९३०
४	क्रीमसन एकीकृतफर्म	गोदावरी ४, ललितपुर	झुमा लिम्बु	९८६४५१३७६८
५	सकल एग्रो प्रा लि	गोदावरी १, ललितपुर	सकल थापा	९८५११८०६४२
६	उज्यालो किरण साना किसान	गोदावरी १०, ललितपुर	बद्रीप्रसाद घिमीरे	९८५११८९९२१
७	लक्ष्मी सीड सेन्टर प्रा लि	ललितपुर १९, ललितपुर	सपना महर्जन	९८४९४९५०१९
८	प्रगतिशील युवा अर्गानिक	महालक्ष्मी ९, ललितपुर	शासवत पाण्डेय	९८५७०७९९५१
९	सम्पन्न एग्रो भेट सेन्टर	गोदावरी - १२, ललितपुर रबिन्द्र	रबिन्द्र केसी	९८५१२३८७४०
१०	नेपाल सिड कम्पनि प्रा..लि.	ललितपुर	बासुदेव बस्नेत	९८४१५९३७३९
११	काठमाडौं एग्रो कन्सर्न	गोदावरी -१३, ललितपुर	आशा कुमारी देसार	९८४१७४२६२६
१२	नेपाल बिउविजन उत्पादन केन्द्र	गोदावरी -१, टौखेल	क्यमुना नेपाल	९८४१२४०१६०
१३	श्रीराम निकेतन बायोटेक प्रा.लि	गोदावरी -३, ललितपुर	मन्जु अग्रवाल	९८६१४८८४३३
१४	मंजिशा एग्रो भेट सेन्टर	गोदावरी -११	मोहनलाल कर्माचार्य	९८४१३४६३५३

१५	दुलाल एग्रो कन्सर्न	गोदावरी-१०	लोक राज दुलाल	९८६४२४४४६५
१६	निर्मल कृषि स.स.लि	महालक्ष्मी -१४	ज्ञानी महर्जन	९८४१९७४४४५
१७	एवरेस्ट सीड कम्पनि प्रा.लि	खुमलटार	नारायण प्रसाद भण्डारी	९७४१९७४३४०
१८	नेसनल एग्रो सेन्टर	ललितपुर -१२	नेत्र बहादुर चौदरी	९८५१०५२९१६
१९	आर. एश एग्रो भेट सेन्टर	गोदावरी -१०	ज्ञानु घिमिरे	९८४१६४४३७८
२०	काठमाडौं एग्रो इन्टरप्राइजेज	गोदावरी -१३	गणेश बनिया	९८४१२८६३०५
२१	मंजिश एग्रो भेट सेन्टर	गोदावरी	मोहनलाल कर्माचार्य	९८४१३४६३५३
२२	नेपाल सीड कम्पनि प्रा.लि	ललितपुर -२५	सुलोचना ज्ञवाली	९८४१५९३७३९
२३	काठमाडौं एग्रो कन्सर्न प्रा.लि	गोदावरी-११	आशा कुमारी देसार	९८४१२८६३०५
२४	श्री राम निकेतन वायोटेक प्र.लि	गोदावरी -३ , ललितपुर	मंजु अग्रवाल	९८०२०३९८३९
२५	निर्मल कृषि सहकारी संस्था लि.	महालक्ष्मी -६, ललितपुर	ज्ञानी महर्जन	९८४१९७४४४५
२६	नेपाल बीउ विजन उत्पादन केन्द्र	गोदावरी-३, ललितपुर	क्यमुना नेपाल	९८४१२४३१६०
२७	महाकांल एग्रोभेट	म.गा.पा.-३ गोटीखेल	श्री धन ब. महत	बीउ विजन विक्री वितरण
२८	चन्दनपुर एग्रो सेन्टर	म.गा.पा.-५ चन्दनपुर	श्री शरण प्र. बन्जारा	बीउ विजन विक्री वितरण
२९	एलीना एग्रो कन्सर्न	को.गा.पा-२शंखु	श्री रामहरी आले	बीउ विजन विक्री वितरण
३०	मन्जिस एग्रो	बा.गा.पा. माल्टा	मोहनलाल कर्माचार्य	९८४१३४६३५३
३१	अनुष्का एग्रो ट्रेडीङ्ग	महालक्ष्मी ५	दिपेन्द्र खरेल	९८५१०७७१३५
३२	नख्खु सिड्स एण्ड एग्रो ट्रेडीङ्ग	गोदावरी १	उज्ज्वल कृष्ण थापा	९८५११८०६४२
३३	बागेशवरी एग्रीकल्चर टेक्नोलोजी एण्ड सोलुसन्स प्रा.लि.	ललितपुर १७	विक्रम चौधरी	९८६१५८६३६८ ९८५५०४६४८३

३४	लक्ष्मी एग्रीभेट	गोदावरी ११	लक्ष्मी कुमारी चौधरी	९८४२३०७२७७
३५	सियाम फ्लोरिटेक नेपाल प्रा. लि.	ललितपुर १०	मन्दिर श्रेष्ठ	९८५१०३३७३१
३६	एग्रीकल्चर इन्टेलेक्च्युअल्स इन्भेष्टमेन्ट कम्पनि	ललितपुर १४	सुनिता पन्थी	९८४७२६०९२२
३७	एस एन भिजन एग्री कन्सर्न प्रा. लि.	ललितपुर १४	सिर्जना पन्त	९८५५०४६१९३
३८	नेपाल सिड कम्पनी प्रा.ली	ललितपुर	वासुदेव वस्नेत	९८४१५९३७३९
३९	काठमाडौं एग्री कन्सर्न	गोदावरी १३	भानुकलु खतिवडा	९८४१५२५२२२
४०	श्री कार्की एग्री सिड सेन्टर	महालक्ष्मी ६	ज्ञानि महर्जन	९८४१९७४४४५
४१	ए.टि.सि साइन्टीफिक विजनेश कन्जरभेसन	ललितपुर १५	तिलप्रसाद नेपाल	९८४१३६८२६०

ललितपुर जिल्लामा स्थानिय तहहरूमा बाली प्राथमिकताको विवरण

स्थानिय निकायको नाम	वडा न.	प्राथमिकता प्रदत्त बाली					कैफियत
		पहिलो	दोश्रो	तेश्रो	चौथो	पाचौ	
महालक्ष्मी नगरपालिका		कौशी तरकारी खेती/करेसा बारी	०	०	०	०	
	१	कौशी तरकारी खेती/करेसा बारी	०	०	०	०	
	२	कौशी तरकारी खेती/करेसा बारी	०	०	०	०	
	३	कौशी तरकारी खेती/करेसा बारी	०	०	०	०	
	४	कौशी तरकारी खेती/करेसा बारी	०	०	०	०	
	५	तरकारी बाली	धान बाली	गहुँ	पुष्प		
	६	तरकारी बाली	धान बाली	गहुँ	पुष्प		
	७	तरकारी बाली	धान बाली	गहुँ	च्याउ	पुष्प	
	८	तरकारी बाली	धान बाली	गहुँ	च्याउ	पुष्प/फलफूल	
	९	तरकारी बाली	धान बाली	गहुँ	च्याउ	पुष्प/फलफूल	
१०	मकै	तोरी	तरकारी	फलफूल	पुष्प		

स्थानिय निकायको नाम	वडा न.	प्राथमिकता प्रदत्त बाली					कैफियत
		पहिलो	दोश्रो	तेश्रो	चौथो	पाचौ	
ललितपुर महानगरपालिका		कौशी तथा करेसा बारी तरकारी खेती					
	१८	तरकारी	खाध्यान्न	फलफूल	पुष्प	मौरी	
	१९	कौशी तथा करेसा बारी तरकारी खेती					

२०	कौशी तथा करेसावारी तरकारी खेती					
२१	जडिबुटी		खाद्यान्न	फलफूल	मसलाबाली	
२२	तरकारी हाईड्रोपोनिक्स	खाद्यान्न	च्याउ	फलफूल	मसलाबाली	
२३ र २४	तरकारी	खाद्यान्न	च्याउ	फलफूल	मसलाबाली	
२५	तरकारी	खाद्यान्न	च्याउ	फलफूल	मसलाबाली	
२६ र २७	तरकारी	खाद्यान्न	च्याउ	फलफूल	मसलाबाली	
२८	तरकारी हाईड्रोपोनिक्स	खाद्यान्न	च्याउ	पुष्प	मसलाबाली	
२९	तरकारी	खाद्यान्न	च्याउ	पुष्प	मसलाबाली	

स्थानिय निकायको नाम	वडा नं	प्राथमिकता प्रदत्त बाली					कैफियत
बागमति गाँउपालिका		पहिलो	दोश्रो	तेस्रो	चौथो	पाचौ	
	१	तरकारी	किवि	तोरी	फलफूल	खाद्यान्न	
	२	तरकारी	खाद्यान्न	दलहन	तोरी	मौरी	
	३	तरकारी	कोशेबाली	खाद्यान्न	मौरी	फलफूल	
	४	तरकारी	फलफूल	तोरी	मकै+ अदुवा	मौरी	
	५	तरकारी	कोशेबाली	केरा	मौरी	खाद्यान्न	
	६	कफी	तरकारी	फलफूल	तोरी	अदुवा	
	७	तरकारी	खाद्यान्न	फलफूल	मौरी	केरा	

स्थानिय निकायको नाम	वडा नं	प्राथमिकता प्रदत्त बाली					कैफियत
		पहिलो	दोश्रो	तेस्रो	चौथो	पाचौ	
महाँकाल गाँउपालिका		मकै	केराउ	काउली	तोरी	फापर	
	१	मकै	केराउ	बन्दा	रायो	फापर	
	२	मकै	तोरी	केराउ	आलु	चिया	
	३	मकै	केराउ	बन्दा	चिया	चिया	
	४	मकै	आलु	बन्दा	चिया	केराउ	
	५	मकै	बोडी	सिमि	काउली	कफि	
	६						

स्थानिय निकायको नाम	वडा नं	प्राथमिकता प्रदत्त बाली					कैफियत
		पहिलो	दोश्रो	तेश्रो	चौथो	पाचौ	
गोदावरी नगरपालिका		तरकारी	फूल	खाद्यान्न	फलफूल	मसला बाली	
	१	तरकारी	फलफूल	खाद्यान्न	मौरी/च्याउ	मसला बाली	
	२	फुल	तरकारी	खाद्यान्न	फलफूल	मसला बाली	
	३	तरकारी	पुष्प	खाद्यान्न	फलफूल	मसला बाली	
	४	तरकारी	पुष्प	खाद्यान्न	फलफूल	मसला बाली	
	५	तरकारी	पुष्प	खाद्यान्न	फलफूल	मसला बाली	
	६	तरकारी	पुष्प	खाद्यान्न	फलफूल	मसला बाली	
	७	तरकारी	फलफूल	खाद्यान्न	मसला -बाली	मौरी	सामुदाहिक वनमा लप्सी र अन्य फलफूल पहिलो प्रथमिकता

	८	गोलभेडा	खाद्यान्न	मसला बाली	मौरी	मसला बाली	
	९	गोलभेडा	खाद्यान्न	च्याउ	मौरी	मसला बाली	
	१०	च्याउ	तरकारी	खाद्यान्न	फलफूल	मसला बाली	
	११	च्याउ	तरकारी	खाद्यान्न	मसला बाली	मौरी	
	१२	तरकारी	मसला बाली	खाद्यान्न	च्याउ	मौरी	
	१३	तरकारी	फलफूल	खाद्यान्न	च्याउ	फुल	
	१४	तरकारी	च्याउ	खाद्यान्न	पुष्प	मसला बाली	

स्थानिय निकायको नाम	वडा नं	गाँउ/ टोल	प्राथमिकता प्रदत्त बाली					कैफियत
			पहिलो	दोश्रो	तेस्रो	चौथो	पाचौ	
कोन्ज्योसोम गाउँपालिका								
	१	चौघरे	तरकारी	च्याउ/ मौरी	फपर, जौ	चिया	केराउ	
	२	शंखु	तरकारी	मकै	तोरी	फलफूल	केराउ	
	३	दलचोकी	मकै	तरकारी/ वीड	कीवी/ फलफूल	तोरी	केराउ	
	४	नल्लु	तरकारी	तोरी	मकै	चिया	फलफूल/ लप्सी	
	५	भारदेउ	तरकारी	फलफूल	जौ/फापर	च्याउ/ मौरी	तोरी	

ललितपुर जिल्लामा बिउ बिजन उत्पादन फार्महरूको विवरण

क्र.सं.	समूह/सहकारीको नाम	ठेगाना	सम्पर्क व्यक्ति र सम्पर्क न.	मूल उपज
क	ललितपुर महानगरपालिका			
	कुनै पनि बिउ बिजन फार्महरू नभएको			
ख	गोदावरी नगरपालिका			
१	उन्नत बाली कृषक समूह	गो.न.पा.-९ छम्पी	कृषक ब. घिमिरे ९८१३५०८६६०	धान, गहुँ, मकै
ग	महालक्ष्मी नगरपालिका			
१	निर्मल कृषि सहकारी सं. लि.	म.न.पा.-६ सिद्धिपुर	श्याम महर्जन ९८४१९९२२०१	धान र गहुँ
घ	महाङ्काल गाउँपालिका			
१	किसान जागरण कृषि सहकारी	म.गा.पा.-२	रामहरी आले	धान, गहुँ र मकै
ङ	कोन्ज्योसोम गाउँपालिका			
१	दलचोकी प्राङ्गारिक कृषि सहकारी सं.लि.	को.गा.पा.-३ दलचोकी	ध्रुव सापकोटा	मकैरतोरी
२	भूमिथुम्का पशुपालन तथा कृषि सामुदायिक कृषक समूह	को.गा.पा.-२ शंखु	श्याम चौलागाँउ	मकैरतोरी
च	बागमती गाउँपालिका			
१	परीवर्तनशिल कृषक समूह	बा.गा.पा.-३ भट्टेडाँडा	हरी तामाङ	मकै र मसुरो

ललितपुर जिल्लामा कृषि उपज संकलन केन्द्रहरूको विवरण

क्र.स.	संकलन केन्द्रको नाम	ठेगाना	कमान्ड क्षेत्र
क	ललितपुर महानगरपालिका		
	कुनै पनि कृषि उपज संकलन केन्द्रहरू नभएको		
ख	गोदावरी नगरपालिका		
१	सरस्वती कुन्ड कृषि सहकारी संस्था लि.	गो.न.पा -१०, चापागाँउ	बज्रबाराही
२	कृषि उपज संकलन केन्द्र	गो.न.पा.-७ देवीचौर	
३	मनकामना संकलन केन्द्र	गो.न.पा.-३ गोदावरी	गोदावरी
ग	महालक्ष्मी नगरपालिका		
१	चौतारीडाडा कृषक समूह	मा. न.पा.-३ इमाडोल	इमाडोल
घ	महाङ्काल गाँउपालिका		
१	महाकाल, चन्दनपुर कृषक समूह	म.गा.पा-५ चन्दनपुर	चन्दनपुर
२	चौतारीडाडा कृषक समूह	म.गा.पा.-४ कालेश्वर	कालेश्वर
३	सुनगाभा महिला सशक्तिकरण कृषक समूह	म.गा.पा.-४ मानिखेल	
ङ	कोन्ज्योसोम गाँउपालिका		
१	भूमिथुम्का कृषि तथा पशुपालन सामुदायिक कृ. सं.	को.गा.पा.-२ संखु	संखु
च	बागमती गाँउपालिका		
१	मनकामना कृषक समूह	बा.गा.पा-५, इकुडोल	इकुडोल

ललितपुर जिल्लामा व्यावसायिक नर्सरीहरूको विवरण

क्र.स.	नाम	ठेगाना	सम्पर्क व्यक्ति र सम्पर्क न.	मूल उपज
क	ललितपुर महानगरपालिका			
१	विष्णु तरकारी नर्सरी	ल.पु.म.न.पा.-२२, बुंगमती	विष्णु बहादुर बिष्ट	तरकारी बेर्ना
२	शिव तरकारी नर्सरी	सानेपा	शिव बस्नेत	तरकारी बेर्ना
३	सुनाखरी फूल नर्सरी	कुमारीपाटी	कृष्ण महर्जन	पुष्प बेर्ना
४	वेख व. महर्जन तरकारी नर्सरी	हरिसिद्धी	वेख व. महर्जन	तरकारी बेर्ना
५	स्रिजना फूल नर्सरी	सानेपा	शिव ब. खड्का ९८५१०२९१९६	पुष्प बेर्ना
६	मितेरी नर्सरी	खुमल्टार	युमलाल तामाङ ९८४१२६०६७०	पुष्प बेर्ना

७	बसन्त नर्सरी	. भैसेपाट	खड्ग बहादुर बस्नेत १८४९०९३८८४	पुष्प बेर्ना
८	आर. एन. नर्सरी	भैसेपाटी	प्रताप बोम्जम १८४९५९२४७७	तरकारी बेर्ना
९	बेलिपुष्पा नर्सरी	लगनखेल	१८५१०८२७१३	पुष्प बेर्ना
१०	बुद्ध नर्सरी		तुल बहादुर बिष्ट	फलफूल बेर्ना
११	बंलामुखी नर्सरी	जावलाखेल	सागर लाल मुल्मी १८५११५१९६३	पुष्प बेर्ना
१२	प्रकृती नर्सरी	सुनाकोठी	जिवनाथ पुडासैनी १७५१०१२५७६	पुष्प बेर्ना
ख	गोदावरी नगरपालिका			
१	ललित बहादुर डंगोल फलफूल नर्सरी	गो.न.पा -१०,चापागाँउ	ललित बहादुर डंगोल	फलफूल बेर्ना
२	भास्कर चालीसे फलफूल नर्सरी	गो.न.पा.-४ बडिखेल	भास्कर चालीसे	फलफूल बेर्ना
३	नारायणध्वज बस्नेत फलफूल नर्सरी	गो.न.पा.-१ गोदामचौर	नारायणध्वज बस्नेत	फलफूल बेर्ना
४	कृष्ण व.महर्जन तरकारी नर्सरी	गो.न.पा -१०,चापागाँउ	कृष्ण व.महर्जन	तरकारी बेर्ना
५	तुलसी माया महर्जन तरकारी नर्सरी	गो.न.पा.-१४ ठैव	तुलसी माया महर्जन	तरकारी बेर्ना
६	सिल्वाल गौडविग सर्भिस	गो.न.पा.-३ गोदावरी		फलफूल बेर्ना
७	सनफलावर नर्सरी	गो.न.पा.-३ गोदावरी		पुष्प बेर्ना
८	फूलचोकी फूल नर्सरी	गो.न.पा.-३ गोदावरी		पुष्प बेर्ना
९	गोदावरी फ्लोरीकल्चर नर्सरी	गो.न.पा.-३ गोदावरी		फलफूल बेर्ना
१०	प्यान्ट एण्ड सन फूल नर्सरी	गो.न.पा.-३ गोदावरी		पुष्प बेर्ना
११	वरचार्ड लायण्ड फूल नर्सरी	गो.न.पा.-३ गोदावरी		पुष्प बेर्ना
१२	राजन फूल नर्सरी	गो.न.पा.-३ गोदावरी		पुष्प बेर्ना
१३	बुढानिल फूल नर्सरी ईण्ट.	गो.न.पा.-३ गोदावरी		पुष्प बेर्ना
१४	जे.एम.फूल नर्सरी	गो.न.पा.-३ गोदावरी		पुष्प बेर्ना
१५	हरियाली फूल नर्सरी	गो.न.पा.-३ गोदावरी		पुष्प बेर्ना
१६	बाडेगाउं फूल नर्सरी	गो.न.पा.-१४ ठैव बाडेगाउं		पुष्प बेर्ना
१७	पारीजात फूल नर्सरी	गो.न.पा.-४ बडिखेल	राजेन्द्र राई १८४९२८६३२५	पुष्प बेर्ना

१८	टिका तरकारी नर्सरी	गो.न.पा -१०,चापागाँउ		तरकारी बेर्ना
१९	क्षेत्र बहादुर तरकारी नर्सरी	गो.न.पा.-१२ ठेचो	क्षेत्र बहादुरवस्नेत	तरकारी बेर्ना
२०	नारायण बहुउद्देश्य फलफूल नर्सरी	गो.न.पा.-१ गोदामचौर		फलफूल बेर्ना
२१	काजीमान तरकारी नर्सरी	गो.न.पा.-१४ ठैव वाडेगाउं		तरकारी बेर्ना
२२	राई अर्किड नर्सरी	गो.न.पा.-४ बडिखेल	रविराज राई ९८४१२४६७३	फलफूल बेर्ना
२३	ग्रिन भिउ अर्किड नर्सरी	गो.न.पा.-४ बडिखेल	दिपक चन्द्र राई ९८४१४९९८९५	तरकारी बेर्ना
ग	महालक्ष्मी नगरपालिका			
१	फलफूल नर्सरी	म.न.पा.-१० लामाटार		फलफूल बेर्ना
२	तरकारी नर्सरी	म.न.पा.-१० लामाटार	सुरेन्द्र खड्का	तरकारी बेर्ना
घ	महाङ्गल गाउँपालिका			
१	पांग कफी नर्सरी	म.गा.पा.-६ ठूला दुर्लुङ		कफी बेर्ना
२	मुकुन्द नर्सरी	म.गा.पा.-३ गोटीखेल		अंगुर बेर्ना
३	तरकारी नर्सरी	म.गा.पा.-३ गोटीखेल	सिताराम	तरकारी बेर्ना
४	तरकारी फलफूल नर्सरी	म.गा.पा.-३ गोटीखेल	सुर्य तिमल्सिना	तरकारी बेर्ना
५	कफी नर्सरी	म.गा.पा.-६ ठूलादुलुङ	विदुर दाहाल	कफी बेर्ना
६	कफी नर्सरी	म.गा.पा.-६ ठूलादुलुङ	नविन वास्कोटा	कफी बेर्ना
७	गणेश शिकारी कफी नर्सरी	म.गा.पा.-६ ठूलादुलुङ	गणेश शिकारी	कफी बेर्ना
८	कफी नर्सरी	म.गा.पा.-६ ठूलादुलुङ	इच्छा बहादुर वस्नेत	कफी बेर्ना
९	वलराम कफी नर्सरी	म.गा.पा.-६ ठूलादुलुङ		कफी बेर्ना
१०	कफि नर्सरी	म.गा.पा.-६ ठूलादुलुङ	यंक बहादुर दहाल	कफी बेर्ना
११	कफि नर्सरी	म.गा.पा.-६ ठूलादुलुङ	विदुर दाहाल	कफी बेर्ना
१२	लेकाली प्राङ्गारिक कफि उत्पादक स.स.	म.गा.पा.-६ ठूलादुलुङ	मिठाराम जमकट्टेल	कफी बेर्ना
ङ	कोन्ज्योसोम गाउँपालिका			
१	कफि नर्सरी	को.गा.पा.-४ नल्लु	गणेश सुनुवार	कफी बेर्ना
च	बागमती गाउँपालिका			
१	वद्री तरकारी नर्सरी	वा. गा. पा.-३ भट्टेडांडा		तरकारी फलफूल बेर्ना

२	सागर नर्सरी	वा. गा. पा.-७		तरकारी फलफूल बेर्ना
३	बिवरल नर्सरी	वा. गा. पा.-४		तरकारी फलफूल बेर्ना
४	जनजिविका कृषि तथा पशुपालन फर्म	वा. गा. पा.-१	गोविन्द गौतम	तरकारी फलफूल बेर्ना

ललितपुर जिल्लामा ठुला बगैँचा धनी कृषकहरुको विवरण

क्र.स.	बगैँचाधनी नाम	ठेगाना
क	ललितपुर महानगरपालिका	
	कुनै पनि ठुला बगैँचा नभएको	
ख	गोदावरी नगरपालिका	
१	प्रेम कार्की	गो.न.पा.-१३ झरुवाराशी
२	सुरेन्द्र कार्की	गो.न.पा.-१३ झरुवाराशी
३	बिजय बोहोरा	गो.न.पा -१०,चापागाँउ
४	शिवराम थापा	गो.न.पा -१०,चापागाँउ
५	बद्री बहादुर कार्की	गो.न.पा.-५
६	सन्तबहादुर नगरकोटी	गो.न.पा.-५
७	सुरेन्द्रबहादुर विष्ट	गो.न.पा.-२ विशंखु
८	प्रदिप पाठक	गो.न.पा.-२ विशंखु
ख	महालक्ष्मी नगरपालिका	
१	रामशरण थापा	म.न.पा.-१० लामाटार
२	कुबेर थापा	म.न.पा.-१० लामाटार
ग	महाङ्कालगाउँपालिका	
१	गंगाराम तिमल्सिना	म.गा.पा.-३ गोटिखेल
२	रविन्द्र प्रसाद तिमल्सिना	म.गा.पा.-३ गोटिखेल
घ	कोन्ज्योसोम गाउँपालिका	
१	रामशरण घिमिरे	को.गा.पा.-३ दलचोकी
ङ	बागमती गाउँपालिका	

१	दिपका आचार्य	बा.गा.पा.-५ इकुडोल
२	चन्द्रप्रसाद धिमाल	बा.गा.पा.-५ इकुडोल
३	सोमराज संजेल	बा.गा.पा.-५ इकुडोल
४	ज्ञानेन्द्र संजेल	बा.गा.पा.-५ इकुडोल

ललितपुर जिल्लामा प्राङ्गारीक मल उत्पादकहरूको विवरण

क्र. सं.	नाम	कम्पनीको नाम	ठेगाना	मुल उपज	दर्ता भएको मिति
क	ललितपुर महानगरपालिका				
१	सबिना राना मगर	बायो कम्प. नेपाल प्रा. लि.	ल.पु.म.न.पा.- २१ खोकना	अर्गानिक एग्रिकल्चर फर्टिलाइजर	२०६९
२	सागर राई	बायो कम्प. नेपाल प्रा. लि.	ल.पु.म.न.पा.-१४	अर्गानिक फर्टिलाइजर	२०६९
ख	गोदावरी नगरपालिका				
१	यूचै नहा	हेभन्ली ग्रीन हाउस प्रा. लि.	गो. न. पा.- २	अर्गानिक फर्टिलाइजर	२०७३
२	दिपक कोइराला	हिमालयन एग्रिकल्चर प्रा. लि.	गो. न. पा.- १	अर्गानिक फर्टिलाइजर	२०७७
३	महालक्ष्मी नगरपालिका, महाङ्काल गाउँपालिका, कोन्ज्योसोम गाउँपालिका, बागमती गाउँपालिका,	कुनै पनि प्राङ्गारीक मल उत्पादकहरूको विवरण नभएको			

ललितपुर जिल्लामा कृषक समुहहरूको विवरण

क्र.स.	कृषक समुहहरूको नाम	ठेगाना	सदस्य संख्या
क	ललितपुर महानगरपालिका		
१	सृजनशिल च्याउ उत्पादन कृषक समूह	ल.पु.म.न.पा.-२७ सुनाकोठी	१५
२	सक्रिय कृषक समूह	ल.पु.म.न.पा.-२४ धापाखेल	१९
३	भगवती महिला कृषक पाठशाला समूह	ल.पु.म.न.पा.-२७ सुनाकोठी	२५
४	राजकुलो कृषक समूह	ल.पु.म.न.पा.-२७ सुनाकोठी	२१

५	नवश्रृजनशील कृषक समूह	ल.पु.म.न.पा.-२४ धापाखेल	१३
६	हरिसिद्धि भवानी ताजा तरकारी म.कृ.समूह	ल.पु.म.न.पा.-२८ हरिसिद्धि	२९
७	जलसामुदायिक कृ. समूह	ल.पु.म.न.पा.-२९ हरिसिद्धि	१८५
८	सृजनशील आयमूलक कृषि महिला समूह	ल.पु.म.न.पा.-२८ हरिसिद्धि	२३
९	हरिसिद्धि म.कृ. समूह	ल.पु.म.न.पा.-२९ हरिसिद्धि	२५
१०	अष्ट ज अभियान कृषि उत्पादन बजार व्य.स.	ल.पु.म.न.पा.-२८ हरिसिद्धि	२६
११	हरिसिद्धियुवा कृषक समूह	ल.पु.म.न.पा.-२८ हरिसिद्धि	१७
१२	हाम्रो नमूना कृषक समूह	ल.पु.म.न.पा.-२९ हरिसिद्धि	१०
१३	वासुकी तरकारी समूह	ल.पु.म.न.पा.-२२ बुडमती	२५
१४	श्रीकाली आइ.पी.एम. कृषक समूह	ल.पु.म.न.पा.-२१ खोकना	१४
१५	सप्तऋषि महिला कृषक समूह	ल.पु.म.न.पा.-२२ बुडमती	२५
१६	चुनीदेवी महिला कृषक समूह	ल.पु.म.न.पा.-२२ बुडमती	२७
१७	एकीकृत कृषक समूह	ल.पु.म.न.पा.-२१ खोकना	२६
१८	पन्चकन्या महिला कृषक समूह	ल.पु.म.न.पा.-१४ सैबु	२८
१९	महिला तरकारी कृषक समूह	ल.पु.म.न.पा.-१४ सैबु	१७
२०	प्रगति महिला कृषक समूह	ल.पु.म.न.पा.-१४ सैबु	२५
२१	जनजागृति कृषक समूह	ल.पु.म.न.पा.-१४ सैबु	२८
२२	अमरापुर आधुनिक कृषि समूह	ल.पु.म.न.पा.-२१ खोकना	२१
२३	खोकना कृषक समूह	ल.पु.म.न.पा.-२१ खोकना	२५
२४	जनहित कृषक समूह	ल.पु.म.न.पा.-२२ बुडमती	२५
२५	सगरमाथा खोटाड कृषक समूह	ल.पु.म.न.पा.-२२ बुडमती	२४
२६	अमरापुर कृषक समूह	ल.पु.म.न.पा.-२१ खोकना	२१
२७	एकीकृत जनमुखी कृषक समूह	ल.पु.म.न.पा.-२१ खोकना	२६
२८	जनजागृति कृषक समूह	ल.पु.म.न.पा.-१४ सैबु	२५
२९	चुनदेवी नमुना कृषि समूह	ल.पु.म.न.पा.-२२ बुडमती	१५
३०	चुनीदेवी महिला कृषक समूह	ल.पु.म.न.पा.-२२ बुडमती	१५
३१	हरियाली ताजा तरकारी कृषक समूह	ल.पु.म.न.पा.-४	१६
३२	श्रीरूद्रायणी कृषक समूह	ल.पु.म.न.पा.-१	१५

३३	लालीगुरास पुष्प महिला सहकारी	ल.पु.म.न.पा.-१५	१७
३४	सुनाकोठी आधुनिक कृषक समूह	ल.पु.म.न.पा.-२७ सुनाकोठी	१८
३५	सुनाकोठी अन्नबाली तरकारी कृ.समूह	ल.पु.म.न.पा.-२७ सुनाकोठी	१८
३६	आस्था कृषक समूह	ल.पु.म.न.पा.-२७ सुनाकोठी	२५
३७	नागदह ताजातरकारी समूह	ल.पु.म.न.पा.-२४ धापाखेल	२२
३८	पुष्पान्जली वीउ विजन कृषक समूह	ल.पु.म.न.पा.-२७ सुनाकोठी	१५
३९	ताजातरकारी म.कृ.समूह	ल.पु.म.न.पा.-२७ सुनाकोठी	२२
४०	महादेवस्था नमहिला कृषक समूह	ल.पु.म.न.पा.-२२ बुडमती	२६
४१	जनप्रभात कृषक समूह	ल.पु.म.न.पा.-१४ सैबु	१६
४२	जागरूक कृषक समूह	ल.पु.म.न.पा.-१४ सैबु	२५
४३	फुलबारी कृषक समूह	ल.पु.म.न.पा.-१४ सैबु	२५
४४	मिलिजुलि महिला समूह	ल.पु.म.न.पा.-२५	
ख	गोदावरी नगरपालिका		
१	सृष्टीमहिला कृषक समूह	गो.न.पा.-१०, चापागाउँ	१८
२	नेपाल कृषि अर्गानिक समूह	गो.न.पा.-१२, ठेचो	२०
३	संजिवनी कृषक समूह	गो.न.पा.-१२, ठेचो	२२
४	संगम कृषक समूह	गो.न.पा.-१०, चापागाउँ	११
५	साना कृषक महिला समूह	गो.न.पा.-१३ झरुवारासी	१५
६	कर्मनाशा तरकारी कृषक समूह	गो. न. पा.-१० चापागाउँ	१७
७	दुलीखेल प्रगतिशील महिला कृषक समूह	गो.न.पा.-१२, ठेचो	२७
८	बुस्सफाँट महिला कृषक समूह	गो.न.पा.-१३ झरुवारासी	२१
९	बागेश्वरीमहिला कृषक समूह	गो. न. पा.-१० चापागाउँ	२०
१०	बज्रबाराही महिला कृषक समूह	गो.न.पा.-१३ झरुवारासी	२०
११	बज्रबाराही महिला कृषक समूह	गो.न.पा.-१३ झरुवारासी	१३
१२	युवाजागरूक कृषक समूह	गो.न.पा.-९, छम्पी	२५
१३	बज्रबाराही आई.पि.एम कृषक समूह	गो. न. पा.-१० चापागाउँ	२१
१४	दुरीखेल प्रगतिशील आई.पि.एम कृ. स.	गो.न.पा.-१२, ठेचो	२७
१५	आशापुरी महिला तथा ऋण सहकारी	गो.न.पा.-१३ झरुवारासी	२३

१६	इन्द्रकमल महिला कृषक समूह	गो. न. पा.-१ देविचौर	२३
१७	नवदुर्गाकृषक समूह	गो.न.पा.-१२, ठेचो	२१
१८	घोडाकुद्रे महिला कृषक समूह	गो. न. पा.-१ देविचौर	११
१९	प्रगतिशील तरकारी तथा पुष्प उ. समूह	गो.न.पा.-१३ झरुवारासी	१३
२०	देउराली महिला कृषक समूह	गो. न. पा.-१ देविचौर	१२
२१	पन्चवरी म.कृ.समूह	गो.न.पा.-१३ झरुवारासी	२४
२२	हिमशिखर महिला कृषक समूह	गो. न. पा.-१ देविचौर	२४
२३	दिपज्योति बचत समूह	गो.न.पा.-१३ झरुवारासी	२२
२४	लालीगुरास महिला कृषक समूह	गो. न. पा.-१ देविचौर	१७
२५	मिलिजुली प्रांगारिक कृषक समूह	गो.न.पा.-१२, ठेचो	१३
२६	सामाखेल महिला कृषक समूह	गो. न. पा.-१ देविचौर	१२
२७	विष्णुदेवी महिला कृषक समूह	गो. न. पा.- १ देविचौर	२०
२८	कटुवालदह महिला कृषक समूह	गो. न. पा.-१ देविचौर	१२
२९	शिवशक्ति कृषक समूह	गो.न.पा.-१३ झरुवारासी	२५
३०	सुनौला महिला कृषक समूह	गो. न. पा.-१ देविचौर	१५
३१	तेज कृषक समूह	गो.न.पा.-१३ झरुवारासी	११
३२	ज्वालादेवी महिला कृषक समूह	गो. न. पा.-१ देविचौर	१९
३३	तेज कृषिसमूह	गो.न.पा.-१३ झरुवारासी	१४
३४	लप्सेटार महिला कृषक समूह	गो. न. पा.-१ देविचौर	१९
३५	जागरूक कृषक समूह	गो. न. पा.-८ डुकुछाप	१५
३६	छोट्टीडाँडा महिला कृषक समूह	गो. न. पा.-१ देविचौर	२४
३७	शान्ति नेपाल म.कृ.समूह	गो. न. पा.-१० चापागाउँ	२०
३८	सुनगाभा महिला कृषक समूह	गो. न. पा.-१ देविचौर	२१
३९	श्रीदेवी महिला कृषक समूह	गो. न. पा.-१ देविचौर	२१
४०	देविस्थान महिला कृषक समूह	गो. न. पा.-१ देविचौर	१६
४१	प्रकृति कृषि समूह	गो. न. पा.-१० चापागाउँ	२२
४२	श्रीलक्ष्मी कृषक समूह	गो. न. पा.-१० चापागाउँ	२५
४३	आशापुरे महिला बचत समूह	गो.न.पा.-१३ झरुवारासी	२३

४४	वामी कृषक समूह	गो. न. पा.-१० चापागाउँ	१५
४५	उज्ज्वल भविष्य महिला कृषक समूह	गो.न.पा.-१३ झरुवारासी	२१
४६	सदावहार अर्गानिक तरकारी खेती तथा फलफूल उ.स.	गो. न. पा.-१० चापागाउँ	१५
४७	आत्मनिर्भर कृषक समूह	गो.न.पा.-१३ झरुवारासी	२४
४८	सफलेश्वर सदावहार आई.पि.एम. कृ. स.	गो. न. पा.-१२	३०
४९	न्यू बागेश्वरी कृषक समूह	गो. न. पा.-१२	२२
५०	अमृतनगर सानोपोखरी कृ. तथा प. स.	गो. न. पा.-११	३१
५१	बाराही च्याउ उत्पादन तथा कृषि समूह	गो. न. पा.-१२	२०
५२	शुभकामना कृषक समूह	गो. न. पा.-१३ झरुवारासी	२२
५३	गोजेश्वरमहिला कृषक समूह	गो.न.पा.-३, विशंखुनारायण	२७
५४	यूवा कृषक समूह	गो. न. पा.-१४ ठैब	११
५५	इकुठ जलउपभोक्ता समूह	गो.न.पा.-३, विशंखुनारायण	१९
५६	प्रगतिशील म.कृ.समूह	गो. न. पा.-१ गोदामचौर	२९
५७	उच्चस्तरीयफलफूल तथा त. उ. स.	गो. न. पा.-३ विशंखु	१८
५८	सृजनशील म.कृ.समूह	गो.न.पा.-३, विशंखुनारायण	४०
५९	गोदावरीकार्की समूह	गो.न.पा.-३, विशंखुनारायण	१६
६०	नवधारामहिला समूह	गो.न.पा.-३, विशंखुनारायण	१५
६१	काप्रेछाप म.कृ. समूह	गो.न.पा.-३, विशंखुनारायण	३२
६२	लालुपाते म.कृ.समूह	गो. न. पा.-१ गोदामचौर	२४
६३	विशंखुनारायणकृ. समूह	गो. न. पा.-३ विशंखु	२४
६४	गोदामचौरदलित म.कृ.समूह	गो. न. पा.-१ गोदामचौर	४६
६५	सृजनशील म.कृ.समूह	गो. न. पा.-३ विशंखु	२०
६६	गणेश महिलाकृ.समूह	गो. न. पा.-१ गोदामचौर	२६
६७	वाराहीकृषक समूह	गो. न. पा.-१४ ठैब	२०
६८	रेकन कृषकसमूह	गो. न. पा.-१ गोदामचौर	१५
६९	नमुनाकृ.समूह	गो. न. पा.-३ विशंखु	१५
७०	फलफूल तरकारी कृषक समूह	गो. न. पा.-३ विशंखु	२२

७१	प्रकृतिपुष्प समूह	गो. न. पा.-४ बडिखेल	४०
७२	कार्यविनाय कमहिला कृषक समूह	गो.न.पा.-३, विशंखुनारायण	२६
७३	सिम्बेडियम पुष्प तथा कृषि उपज समूह	गो.न.पा.-३, विशंखुनारायण	१२
७४	धारापाटी महिला कृषक समूह	गो.न.पा.-३, विशंखुनारायण	२२
७५	जानकी कृषक समूह	गो.न.पा.-३, विशंखुनारायण	११
७६	सहभागीमहिला कृषक समूह	गो.न.पा.-३, विशंखुनारायण	१५
७७	इकुद कृषक समूह	गो. न. पा.-१४ ठैब	१७
७८	जि.एस.एस. अर्गानिक कृषक समूह	गो. न. पा.-४ बडिखेल	२२
७९	दलित महिला कृषक समूह	गो.न.पा.-३, विशंखुनारायण	४६
८०	आत्मनिर्भर कृषक समूह	गो. न. पा.-१ गोदामचौर	२१
८१	नारीजागृती महिला कृषक समूह	गो.न.पा.-३, विशंखुनारायण	४२
८२	वाराहीकृषक समूह	गो. न. पा.-१४ ठैब	२५
८३	आनन्देश्वर कृषक समूह	गो.न.पा.-३, विशंखुनारायण	२४
८४	नवसेवा महिला कृषक समूह	गो.न.पा.-३, विशंखुनारायण	१८
८५	ग्वालीन्दह कृषि समूह	गो. न. पा.-४ बडिखेल	१४
८६	तामाङछोर्गे कृषक समूह	गो.न.पा.-३, विशंखुनारायण	२३
८७	नारी कृषक समूह	गो.न.पा.-३, विशंखुनारायण	२६
८८	फुलचोकी कृषक समूह	गो.न.पा.-३, विशंखुनारायण	३५
८९	गोदावरीएग्रो कृषक समूह	गो.न.पा.-३, विशंखुनारायण	२३
९०	आधुनिक मिश्रीत कृषक समूह	गो. न. पा.-१ गोदामचौर	२३
९१	सानको एकपाइला कृषक समूह	गो. न. पा.-४ बडिखेल	२५
९२	गणेश भैरव महिला कृषक समूह,	गो.न.पा.-३, विशंखुनारायण	३६
९३	कालीदेवी महिला कृषक समूह	गो.न.पा.-५, लेले	३२
९४	एसलुवारी महिला कृषक समूह	गो.न.पा.-५, लेले	२१
९५	फौडोल महिला कृषक समूह	गो.न.पा.-५, लेले	१९
९६	ज्वालादेवी महिला कृषक समूह	गो.न.पा.-५, लेले	२९
९७	जपल कुमारी महिला कृषक समूह	गो.न.पा.-५, लेले	२२
९८	सौरभञ्ज्याड महिला कृषक समूह	गो.न.पा.-५, लेले	२२

९९	नमुना महिला कृषक समूह	गो.न.पा.-५, लेले	१५
१००	लेले महिला जागरण कृषि समूह	गो.न.पा.-५, लेले	२४
१०१	रानागाउँ महिला कृषक समूह	गो.न.पा.-५, लेले	१७
१०२	विन्दावासिनी महिला कृषक समूह	गो.न.पा.-५, लेले	२५
१०३	टिकाभैरव महिला कृषक समूह	गो.न.पा.-५, लेले	१५
१०४	मनेश्वरी महिला बचत समूह	गो.न.पा.-५, लेले	१४
१०५	ज्योति कृषक समूह	गो.न.पा.-५, लेले	२६
१०६	तिलेश्वर कृषक समूह	गो.न.पा.-५, लेले	१५
१०७	चुनीदेवी महिला कृषक समूह	गो.न.पा.-५, लेले	३४
१०८	सगरमाथा महिला कृषक समूह	गो.न.पा.-५, लेले	२५
१०९	त्रिवेणी महिला कृषक समूह	गो.न.पा.-५, लेले	१७
११०	कालीदेवी महिला कृषक समूह (पहाडी)	गो.न.पा.-५, लेले	३२
१११	तल्लोगोठ महिला कृषक समूह	गो.न.पा.-५, लेले	१७
११२	कोटडाँडा कृषक समूह	गो.न.पा.-५, लेले	१२
११३	कृषिपशुपालन तथा अन्य व्य. कृ. स.	गो.न.पा.-५, लेले	२७
११४	अन्नबाली कृषक समूह	गो.न.पा.-५, लेले	२५
११५	सिटवर्षा महिला कृषक समूह	गो.न.पा.-५, लेले	३१
११६	सहयोगी प्रांगारिक कृषक समूह	गो.न.पा.-५, लेले	१३
११७	यूवाजागरण मिश्रित कृषक समूह	गो.न.पा.-५, लेले	१४
११८	उन्नतबाली कृषक समूह	गो.न.पा.-९, छम्पी	२५
११९	कालीदेवी महिला कृषक समूह	गो. न. पा.-८ डुकुछाप	३२
१२०	पटाँसीफाँट नमूना कृषक समूह	गो.न.पा.-९, छम्पी	२६
१२१	गोदावरी कृषि तथा पशुपंक्षी पालन समुह	गो.न.पा.-२	
१२२	सिताराम महिला कृषि समूह,	गो.न.पा.-१३	
ग	महालक्ष्मी नगरपालिका		
१	समावेशी कृषक समूह	महालक्ष्मी न.पा.-८ लुभु	१५
२	मुना कृषक समूह	महालक्ष्मी न.पा.-८ लुभु	२३
३	कोपिला कृषक समूह	महालक्ष्मी न.पा.-८ लुभु	२५

४	मिलन कृषक समूह	महालक्ष्मी न.पा.-८ लुभु	२६
५	सिमथली तरकारी कृषक समूह	महालक्ष्मी न.पा.-८ लुभु	१५
६	हरियाली कृषक समूह	महालक्ष्मी न.पा.-१० लामाटार	२१
७	प्रगति कृषक समूह	महालक्ष्मी न.पा.-१० लामाटार	२१
८	स्वावलम्बन कृषक समूह	महालक्ष्मी न.पा.-५ टिकाथली	२१
९	समृद्ध कृषक समूह	महालक्ष्मी न.पा.-५ टिकाथली	२१
१०	उन्नती कृषक समूह	महालक्ष्मी न.पा.-१० लामाटार	२१
११	गाइपालनतथा तरकारी खेती कृ. स.	महालक्ष्मी न.पा.-८ लुभु	१५
१२	विसनडोलमिश्रित अन्नवाली तथा तरकारी कृ.समूह	महालक्ष्मी न.पा.-८ लुभु	१६
१३	तेह्रविसेम. तरकारी तथा अन्नवाली कृ.स.	महालक्ष्मी न.पा.-१० लामाटार	२५
१४	जनमैत्री कृषक समूह	महालक्ष्मी न.पा.-८ लुभु	१७
१५	नमुनामहिला कृषक समूह	महालक्ष्मी न.पा.-१० लामाटार	१५
१६	गणेश म.अन्नवाली तथा तरकारी स.	महालक्ष्मी न.पा.-८ लुभु	२३
१७	जागरूकमहिला कृषक समूह	महालक्ष्मी न.पा.-५ टिकाथली	१५
१८	महिला कृष तथा आयआर्जन समूह	महालक्ष्मी न.पा.-८ लुभु	१९
१९	महालक्ष्मी अन्नवाली तथा तरकारी स.	महालक्ष्मी न.पा.-८ लुभु	२५
२०	गंगेश्वरीसामुदायिक कृषि समूह	महालक्ष्मी न.पा.-१० लामाटार	१९
२१	महिला विकास तरकारी समूह	महालक्ष्मी न.पा.-३ इमाडोल	१५
२२	शंखदेवी महिला कृषक समूह	महालक्ष्मी न.पा.-८ लुभु	२०
२३	महिला जागृति तरकारी कृषक समूह	महालक्ष्मी.न.पा.-१ इमाडोल	१३
२४	मनकामनाम. तरकारी उत्पादक कृ. स.	महालक्ष्मी न.पा.-१० लामाटार	१४
२५	गोचञ्चली तरकारी उत्पादक कृ. समूह	महालक्ष्मी न.पा.-८ लुभु	१६
२६	चादनी आरइ.पी.एम. कृषक समूह	महालक्ष्मी न.पा.-७ टीकाथली	२२
२७	सहीदपार्क महिला कृषक समूह	महालक्ष्मी न.पा.-८ लुभु	१७
२८	श्री नवोदयरौहा फुलचोकी कृषि समूह	महालक्ष्मी न.पा.-१० लामाटार	१५
२९	गोदावरी कृषक समूह	महालक्ष्मी न.पा.-८ लुभु	१५
३०	गृहलक्ष्मी महिला तरकारी समूह	महालक्ष्मी न.पा.-२ इमाडोल	१५

३१	राधाकृष्ण उच्चमूल्य तथा फलफूल तरकारी समूह	महालक्ष्मी न.पा.-१० लामाटार	१६
३२	सिद्धिपुर जनहित कृषि समूह	महालक्ष्मी न.पा.-६ सिद्धिपुर	२४
३३	सोलुखुम्बु अर्गानिक कृषक समूह	महालक्ष्मी न.पा.-६ सिद्धिपुर	२६
३४	इमाडोलमहिला विकास कृषक समूह	महालक्ष्मी न.पा.-२ इमाडोल	१५
३५	गणेशतरकारी तथा वीजवृद्धि कृ. समूह	महालक्ष्मी न.पा.-१० लामाटार	२५
३६	सरस्वती कृषक समूह	महालक्ष्मी न.पा.-१० लामाटार	२८
३७	गारडपालन, अर्गानिक खेत (जडिबुटी कृषक समूह)	महालक्ष्मी न.पा.-८ लुभु	१५
३८	निएक कृषिसमूह	महालक्ष्मी न.पा.-८ लुभु	१४
३९	जागृति महिला तरकारी कृषक समूह	महालक्ष्मी न.पा.-८ लुभु	३१
४०	कालदेवी महिला कृषक समूह	महालक्ष्मी.न.पा.-१० लामाटार	२१
४१	भिमेश्वर अर्गानिक कृषक समूह	महालक्ष्मी.न.पा.-१० लामाटार	३३
४२	विशंखे महिला समूह	महालक्ष्मी न.पा.-८ लुभु	१७
४३	हरियाली तरकारी समूह	महालक्ष्मी.न.पा.-४ इमाडोल	२२
४४	मिलनटार महिला तरकारी समूह	महालक्ष्मी न.पा.-८ लुभु	१५
४५	नेत्रज्वति समूह	महालक्ष्मी न.पा.-१ इमाडोल	१८
४६	आमामिलन कृषक समूह	महालक्ष्मी.न.पा.-२ इमाडोल	१६
४७	राधाकृष्ण महिला कृषक समूह	महालक्ष्मी न.पा.-३ इमाडोल	१५
४८	लोकतान्त्रिक आई.पी.एम. कृषक समूह	महालक्ष्मी न.पा.-५ टीकाथली	३०
४९	पैनाचलमहादेव कृषक समूह	महालक्ष्मी.न.पा.-४ इमाडोल	२६
५०	बालसरोकार महिला तरकारी कृ. समूह	महालक्ष्मी न.पा.-१० लामाटार	१५
५१	गंगाजमुना महिला तरकारी कृषक समूह	महालक्ष्मी न.पा.-१० लामाटार	१५
५२	सामना महिला समूह	महालक्ष्मी न.पा.-८ लुभु	११
५३	लुनिभाकृषक समूह	महालक्ष्मी न.पा.-५ टीकाथली	३०
५४	पन्चशील अर्गानिक खेती समूह	महालक्ष्मी न.पा.-१० लामाटार	२७
५५	प्रगतिशील क्रियाशील कृषक समूह	महालक्ष्मी न.पा.-१० लामाटार	२५
५६	प्रगतिशील तथा जागरूक महिला समूह	महालक्ष्मी न.पा.-८ लुभु	२५

५७	जागरूक महिला तरकारी कृषक समूह	महालक्ष्मी न.पा.-१० लामाटार	२४
५८	लोकेश्वर रअन्नबाली तथा तरकारी कृ.स.	महालक्ष्मी न.पा.-८ लुभु	२५
५९	फुल्चोकी महिला कृषक समूह	महालक्ष्मी न.पा.-१० लामाटार	२५
६०	गृहलक्ष्मी कृषक समूह	महालक्ष्मी न.पा.-३ इमाडोल	२५
६१	लोकेश्वर अन्नबाली तथा तरकारी कृ. स.	महालक्ष्मी न.पा.-८ लुभु	१६
६२	फुल्चोकी महिला समूह	महालक्ष्मी न.पा.-१० लामाटार	२०
६३	उन्नततरकारी उत्पादन कृषक समूह	महालक्ष्मी न.पा.-२ इमाडोल	१२
६४	सुर्योदय कृषि समूह	महालक्ष्मी न.पा.-७ टीकाथली	१५
६५	गणेशसरस्वती महिला कृषक समूह	महालक्ष्मी न.पा.-८ लुभु	३७
६६	महिला तरकारी तथा अन्नबाली कृ. स.	महालक्ष्मी न.पा.-६ सिद्धिपुर	१७
६७	बालशिक्षा सरोकार महिला कृषक समूह	महालक्ष्मी न.पा.-१० लामाटार	१५
६८	हाम्रो उत्पादन कृषि समूह	महालक्ष्मी न.पा.-६ सिद्धिपुर	२६
६९	समृद्ध कृषक समूह	महालक्ष्मी न.पा.-१० लामाटार	३३
७०	नारायणडाँडा कृषक समूह	महालक्ष्मी न.पा.-१० लामाटार	१५
७१	पंचकोल कृषि समूह	महालक्ष्मी न.पा.-६ सिद्धिपुर	२५
७२	चुमालुङ्ग कृषि समूह	महालक्ष्मी न.पा.-१० लामाटार	१५
७३	युवा कृषक समूह	महालक्ष्मी न.पा.-८ लुभु	१८
७४	उध्यमशील कृषक समूह	महालक्ष्मी न.पा.-४	३०
७५	कल्पवृक्ष कृषक समूह	महालक्ष्मी न.पा.-१०	२०
७६	रामचन्द्र कृषक समूह	महालक्ष्मी न.पा.-१० लामाटार	१८
७७	आत्मा निर्भर कृषक समूह	महालक्ष्मी न.पा.- ११	२०
७८	कुशल कृषक समूह	महालक्ष्मी न.पा.- २	२६
७९	महालक्ष्मी च्याउ कृषक समुह	महालक्ष्मी न.पा.- ८	
८०	परिश्रमीसत्य नारायण कृ.स.	महालक्ष्मी न.पा.- ९	
८१	जनजागरण कृषक समुह	महालक्ष्मी न.पा.- ३	
८२	जनहित कृषि समुह	महालक्ष्मी न.पा.- २१	
८३	सिद्धिपुर ह्याईट कृषक समूह	महालक्ष्मी न.पा.- ६	
८४	हाम्रो कृषक समुह,	महालक्ष्मी न.पा.- ८	

घ	महाङ्काल गाउँपालिका		
१	चन्दनपुरच्याउ उत्पादक कृषक समूह	म.गा.पा.-५ चन्दनपुर	१५
२	सक्रिय कृषक समूह	म.गा.पा.-४ कालेश्वर	३५
३	जनजागृति कृषि समूह	म.गा.पा.-३ गोटीखेल	१५
४	कालीदेवीधानी खोला कृषि समूह	म.गा.पा.-३ गोटीखेल	२१
५	श्रमजिवी कृषक समूह	म.गा.पा.-४ कालेश्वर	१६
६	सुनगाभा कृषक समूह	म.गा.पा.-४ कालेश्वर	३१
७	सिसवनतरकारी खेती कृषक समूह	म.गा.पा.-३ गोटीखेल	१७
८	दारपाखा नमुना कृषि समूह	म.गा.पा.-३ गोटीखेल	१७
९	कालीदेवी कृषक समूह	म.गा.पा.-४ कालेश्वर	१३
१०	कृषि महिला समूह	म.गा.पा.-५ चन्दनपुर	११
११	सृजनशील कृषि तथा भेटेनरी समूह	म.गा.पा.-४ कालेश्वर	२५
१२	बाघभैरव कृषक समूह	म.गा.पा.-४ कालेश्वर	१७
१३	श्री कालेश्वर कृषक समूह	म.गा.पा.-४ कालेश्वर	३४
१४	सगरमाथा कृषक समूह	म.गा.पा.-५ चन्दनपुर	२५
१५	सगरमाथा कृषक समूह	म.गा.पा.-५ चन्दनपुर	२५
१६	प्रगतिशील कृषक समूह	म.गा.पा.-३ गोटीखेल	२१
१७	जुरेखोला कृषक समूह	म.गा.पा.-४ कालेश्वर	१६
१८	चन्दनपुर महाङ्काल कृषक समूह,	म.गा.पा.-५ चन्दनपुर	३०
१९	पालाज्यूघट्ट बिजुली कृषि समूह	म.गा.पा.-१ बुखेल	२७
२०	जनहित घट्टबिजुली कृषि समूह	म.गा.पा.-१ बुखेल	२२
२१	सृजनशील जनजागरण कृषक समूह	म.गा.पा.-१ बुखेल	२५
२२	लालीगुरास कृषक समूह	म.गा.पा.-१ बुखेल	२५
२३	अष्टज कृषि उत्पादन तथा बजार व्य.स.	म.गा.पा.-१ बुखेल	२५
२४	कालीदेवी व्यवसाय तरकारी समूह	म.गा.पा.-१ बुखेल	१९
२५	पूर्णतारा महिला कृषक समूह	म.गा.पा.-१ बुखेल	२७
२६	सेतीदेवी कृषि समूह	म.गा.पा.-१ बुखेल	३९
२७	सुनगाभा महिला सशक्तिकरण कृ. समूह	म.गा.पा.-२ मानिखेल	२१

२८	नमुना कृषक समूह	म.गा.पा.-२ मानीखेल	२५
२९	नेपालरेन्वो ट्राउट माछापालन कृ. स.	म.गा.पा.-२ मानीखेल	२९
३०	जनजागरण कृषक समूह	म.गा.पा.-२ मानीखेल	२३
ड	कोन्ज्योसोम गाउँपालिका		
१	तेजपात कृषक समूह	को. गा. पा.-१ चौघरे	१६
२	सरस्वती कृषक समूह	को. गा. पा.-१ चौघरे	१४
३	गुप्तेश्वरी कृषक समूह	को. गा. पा.-५ भारदेउ	२५
४	महिला जागरण कृषक समूह	को. गा. पा.-५ भारदेउ	१५
५	मनकामना कृषक समूह	को. गा. पा.-३ दलचोकी	२५
६	दलचोकी कृषक समूह	को.गा.पा. ३- दलचोकी	२५
७	ठूलो पोखरी कृषक समूह	को.गा.पा. २ शंखु	२५
८	भूमिथुम्का महिला तरकारी कृषक समूह	को. गा. पा.-२ शंखु	४१
९	दलचोकी महिला कृषक समूह	को. गा. पा.-३ दलचोकी	३६
१०	लालीगुरास लक्ष्मी महिला समूह	को. गा. पा.-१ चौघरे	१७
११	रातो गुलाफ महिला समूह	को. गा. पा.-५ भारदेउ	१७
१२	जनजागृति कृषक समूह	को. गा. पा.-५ भारदेउ	२१
१३	नेपाल बाखापालन तथा तरकारी उ.कृ.स.	को. गा. पा.-५ भारदेउ	१५
१४	लगनशिल महिला मूल कृषक समूह	को. गा. पा.-१ घुसेल	११
१५	अर्गानिक कृषि तथा हर्टिकल्चर समूह	को. गा. पा.-१ चौघरे	७
१६	मनकामना महिला कृषक समूह	को. गा. पा.-३ दलचोकी	२५
१७	निस्सी कृषक समूह	को. गा. पा.-५ भारदेउ	२४
१८	चिसापानी सामूदायिक कृषक समूह	को. गा. पा.-३ दलचोकी	२६
१९	मिलीजुली सामूदायिक कृषक समूह	को. गा. पा.-३ दलचोकी	२१
२०	लालुपाते सामूदायिक कृषक समूह	को. गा. पा.-३ दलचोकी	२३
२१	प्रगतिशिल कृषि समूह	को. गा. पा.-२ शंखु	१२
२२	सुनापोखरी मिश्रित कृषि समूह	को. गा. पा.-२ शंखु	१६
२३	सातकन्या कृषि समूह	को. गा. पा.-२ शंखु	२१
२४	महिला चेतनशिल कृषि समूह	को. गा. पा.-२ शंखु	२२

२५	सेम्लमायाँ तरकारी तथा कृषि सा. समूह	को. गा. पा.-२ शंखु	३२
२६	भूमिथुम्का पशुपालन तथा कृषि सा. स.	को. गा. पा.-२ शंखु	२८
२७	सृजनशिल कृषि सामूदायिक समूह	को. गा. पा.-२ शंखु	१९
२८	प्रगति महिला कृषक समूह	को. गा. पा.-२ शंखु	१५
२९	प्रगतीशिल मौरी पालक कृषक समूह	को. गा. पा.-२ शंखु	१५
३०	स्मृती साना किसान कृषक समूह	को. गा. पा.-२ शंखु	१५
३१	महाकाल महिला कृषक समूह	को. गा. पा.-४ नल्लु	२१
३२	चमारडाँडा माहाँकाल कृषक समूह	को. गा. पा.-४ नल्लु	१८
३३	ओखरवोट महिला कृषक समूह	को. गा. पा.-४ नल्लु	१६
३४	पाथिभरा महिला कृषक समूह	को. गा. पा.-४ नल्लु	१३
३५	ढुङगे सुन्दरपानी महिला कृषक समूह	को. गा. पा.-४ नल्लु	२२
३६	फूलवारी बचत महिला कृषक समूह	को. गा. पा.-४ नल्लु	१५
३७	जनसेवा महिला कृषक समूह	को. गा. पा.-४ नल्लु	२२
३८	शंखु मौरीपालन महिला समुह,	को. गा. पा.-२ शंखु	
च	बागमती गाउँपालिका		
१	हरियाली ताजा तरकारी कृषक समूह	बा.गा. पा.-२ माल्टा	१६
२	प्यूटार जैविक कृषि उत्पादन समूह	बा.गा. पा.-४ प्यूटार	१९
३	अन्तरेडाँडातीन चुली कृषक समूह	बा.गा. पा.-३ भट्टेडाँडा	७
४	बजार व्यवस्थापन कृषक समूह	बा.गा. पा.-४ प्यूटार	१९
५	प्रगतिशिल कृषक समूह	बा.गा. पा.-४ प्यूटार	१३
६	नवजागरूक कृषक समूह	बा.गा. पा.-४ प्यूटार	१५
७	लालीगुरास कृषक समूह	बा.गा. पा.-३ भट्टेडाँडा	१३
८	स्मृति कृषक समूह	बा.गा. पा.-५ इकुडोल	७
९	परीवर्तनशील कृषक समूह	बा.गा. पा.-३ भट्टेडाँडा	१४
१०	भैसेबाबा तरकारी उत्पादक कृषक समूह	बा.गा. पा.-३ भट्टेडाँडा	७
११	कालीदेवी कृषक समूह	बा.गा. पा.-३ भट्टेडाँडा	२५
१२	छवेली तरकारी उत्पादक कृषक समूह	बा.गा. पा.-३ भट्टेडाँडा	२५
१३	सातकन्या कृषि समूह	बा.गा. पा.-३ भट्टेडाँडा	१३

१४	सदावहार फलफूल कृषक समूह	बा.गा. पा.-३ भट्टेडाँडा	१८
१५	देउराली कृषक समूह	बा.गा. पा.-४ प्युटार	१५
१६	हरियाली कृषक समूह	बा.गा. पा.-६ आश्राड	१६
१७	बाघभैरव कृषक समूह	बा.गा. पा.-३ भट्टेडाँडा	१५
१८	महाशक्ति कृषि समूह	बा.गा. पा.-२ माल्टा	१७
१९	सुनौलो विहान महिला कृषक समूह	बा.गा. पा.-६ आश्राड	१३
२०	यात्सा कृषक समूह	बा.गा. पा.-३ भट्टेडाँडा	१९
२१	सदावहार दरिपाली कृषक समूह	बा.गा. पा.-३ भट्टेडाँडा	१८
२२	महाँकलडाँडा कृषक समूह	बा.गा. पा.-१ घुसेल	२५
२३	नव निर्माण कृषक समुह,	बा.गा. पा.-४ प्युटार	२५

ललितपुर जिल्लामा कृषि सहकारीको विवरण

क्र.स.	सहकारी संस्थाको नामावली	ठेगाना	सम्पर्क न.
क	भक्तपुर नगरपालिका		
१	श्री सिद्धि गणेश वचत तथा ऋण स. सं. लि.	भ.न.पा.-६	९८५११०६६३६
२	श्री संगम वचत तथा ऋण स. सं. लि.	भ.न.पा.-४	९८४१३५८३८७
३	भक्तपुर वचत तथा ऋण स. सं. लि.	भ.न.पा.-१	९८४९४२२८७७
४	विकास वचत तथा ऋण स. सं. लि.	भ.न.पा.-६	९८४१३६७८०४
५	भाषा सेवी मास्टर जगत सुन्दर स.सं.लि.	भ.न.पा.-३	९८४३०३८६९५
६	भिन्तुना वचत तथा ऋण स. सं. लि.	भ.न.पा.-१	९८४१०४१३८६
७	सुकन्दा वचत तथा ऋण स. सं. लि.	भ.न.पा.-७	९८४१२८७३०५
८	हित वचत तथा ऋण स. सं. लि.	भ.न.पा.-६	९८४१२८७३०५
९	खवप वचत तथा ऋण स. सं. लि.	भ.न.पा.-१	९८४१२९९२६७
१०	शुभकामना वचत तथा ऋण स. सं. लि.	भ.न.पा.-४	९८५१०५९८४०
११	आस्था वचत तथा ऋण स. सं. लि.	भ.न.पा.-१	९८४१७०८२५८
१२	जय भिमसेन वचत तथा ऋण स. सं. लि.	भ.न.पा.-७	९८५१०४९०८३
१३	अर्पण वचत तथा ऋण स. सं. लि.	भ.न.पा.-२	९८४१०४०८४१
१४	समय वचत तथा ऋण स. सं. लि.	भ.न.पा.-२	९८५१०५९८४०
१५	नवयुग वचत तथा ऋण स. सं. लि.	भ.न.पा.-४	९८५१११५६५६
१६	तलेजु वचत तथा ऋण स. सं. लि.	भ.न.पा.-५	९८५१०४२७९६

१७	चोखे छुमा गणेश वचत स. सं. लि.	भ.न.पा.-९	९८४१२९९६९१
१८	नित्यनाथ वचत तथा ऋण स. सं. लि.	भ.न.पा.-३	९८४१२५७५८१
१९	श्रद्धा सेभिङ्ग एण्ड क्रेडिट कोअपरेटिभ लि.	भ.न.पा.-२	९८४१२५७६२२
२०	सहलह वचत तथा ऋण स. सं. लि.	भ.न.पा.-७	९८४१४०२९२१
२१	विन्ध्यवासिनी वचत तथा ऋण स. सं. लि.	भ.न.पा.-४	९८४१२५०७७३
२२	चण्डेश्वरी अजिमा वचत तथा ऋण स.सं. लि.	भ.न.पा.-८	९८४१२५७११०
२३	श्रमजिवि वचत तथा ऋण स.सं.लि.	भ.न.पा.-५	९८४१७७६७६८
२४	लोकेश्वर वचत तथा ऋण स.सं.लि.	भ.न.पा.-५	९८४१४७२७४१
२५	शिखर वचत तथा ऋण स.सं.लि.	भ.न.पा.-५	९८४१७२५०२२
२६	श्री कन्चन ब. स.सं.लि.	भ.न.पा.-३	१६६१०१०२
२७	श्री आरती वचत तथा ऋण स.सं.लि.	भ.न.पा.-४	९८४१५२४००७
२८	गुरु गणेश वचत तथा ऋण स.सं.लि.	भ.न.पा.-३	९८५१०८२९१६
२९	माजसु कृषि स. सं. लि.	भ.न.पा.- ३	९८४१५१४७०३
३०	अवश्यक कृषि स. सं. लि.	भ.न.पा- ७	१६६१७३४९
ख	मध्यपुर थिमि नगरपालिका		
१	श्री कोपीला बचत तथा ऋण स. सं. लि.	म.थि.न.पा.-५	६६३२७०१
२	श्री सजिलो बचता तथा ऋण स. सं. लि.	म.थि.न.पा.-६	९८४१२०३८६८
३	श्री मिलन स. सं. लि.	म.थि.न.पा.-७	९८४१३१०९६१
४	श्री राज गणेश स. सं. लि.	म.थि.न.पा.-१	९८४१४८८२४०
५	श्री पाँचो गणेश बचत तथा ऋण स. सं. लि.	म.थि.न.पा.-१	९८४१३५८५२२
६	मतिना वचत तथा ऋण स. सं. लि.	म.थि.न.पा.-४	९८०८०९१५१४
७	जयपुर बहुउद्देश्यीय स. सं. लि.	म.थि.न.पा.-५	९८०३३६०८७६
८	थोपा वचत तथा ऋण स.सं.लि.	म.थि.न.पा.-३	९८४१९२७८३०
ग	सुर्यविनायक नगरपालिका		
१	मिश्रित कृषि स. सं. लि.	सु.न.पा.-४ दधिकोट	९८४१४३३२५५
२	नंखेल वचत तथा ऋण स. सं. लि.	सु.न.पा.-९ नंखेल	९८१३३८४८८७
३	चमेली कल्याणकारी वचत स. सं. लि.	सु.न.पा.-४ दधिकोट	९८४१०१२८७७
४	नन्दिकेश्वर वचत तथा ऋण स. सं. लि.	सु.न.पा.-९ नंखेल	६५४०४२१
५	श्री छहारी वचत तथा ऋण स.सं.लि.	सु.न.पा.-४ दधिकोट	
६	श्री शान्ती भैरव म. विकास ब. स.सं.लि.	सु.न.पा.-९ नंखेल	९८४३११६७२१

७	श्री पाखागाउँ महिला कृषि स.सं.लि.	सु.न.पा.-९ नंखेल	९८०३९४७७०४
८	भरोसा बचत तथा ऋण स. सं. लि.	सु.न.पा.-९ नंखेल	९८०३०९५८३९
९	जनता बचत तथा ऋण स. सं. लि.	सु.न.पा.-४ दधिकोट	९८४१४१७७४८
घ	चाँगुनारायण नगरपालिका		
१	श्री चाँगु नारायण ब. स. सं. लि.	चाँ.न.पा.-४ चाँगु	९८४१४७७७६८
२	श्री किलेश्वर बचत तथा ऋण स. सं. लि.	चाँ.न.पा.-४ चाँगु	९८४१३५८५७१
३	युवा बचत तथा ऋण स. सं. लि.	चाँ.न.पा.-६ नगरकोट	९८४१४३०४०२
४	माझी भैरब बचत तथा ऋण स. सं. लि.	चाँ.न.पा.-६ नगरकोट	९८४१३११६१९
५	परिश्रमी किसान कृषि स. सं. लि.	चाँ.न.पा.-६ नगरकोट	१८८५१०४
६	चोलींचा कृषि सहकारी संस्था लि.	चाँ.न.पा.- ९	९८४१३५८६४३
७	पौरखी सामुदायिक कृषि स.सं.लि.	चाँ.न.पा.- ९	९८४१७०६५९१
८	जैविक कृषि सहकारी सं. लि	भक्तपुर	९८४१४२०७०१
ङ	ललितपुर महानगरपालिका		
१	श्री रुद्रायणी सहकारी.सं.लि.	ल.पु.म.न.पा.-१४ सैबु	९८४१२८२४५६
२	श्री अमरापुर कृषि बहुउद्देश्यीयस.सं.लि.	ल.पु.म.न.पा.-२२ बुंगमती	९८५१०८१०६५
३	श्री चुनीदेवी महिला कृषि ब.स.सं.लि.	ल.पु.म.न.पा.-२२ बुंगमती	९८४१७३२३३४
४	श्री त्रिशक्ति कृषि बहुउद्देश्यीयस.सं.लि.	ल.पु.म.न.पा.-२८ हरिसिद्धि	०१-५२५०४२३
५	श्री जननी कृषि बहुउद्देश्यीय.सं.लि.	ल.पु.म.न.पा.-१२ लगनखेल	९८५१०७४५७६
६	श्री भोर्लेकुलो बहुउद्देश्यीय कृषि.सं.लि.	ल.पु.म.न.पा.-२२ बुंगमती	९८०३८५९५२७
७	श्री पानस तरकारी तथा फलफूल महिला स.सं.लि.	ल.पु.म.न.पा.- २३	०१-५५३९२४०
८	श्री जल:समुदायिक कृषि सहकारी सं.लि.	ल.पु.म.न.पा.-२८ हरिसिद्धि	९८४१२८२४५६
९	श्री होप कृषि सहकारी सं.लि.	ल.पु.म.न.पा.-१५ सातदोबाटो	९८५१०९९२११
१०	श्री स्वच्छ तरकारी तथा फलफूल सहकारी सं.लि.	ल.पु.म.न.पा.- ५	५००४०२३
११	श्री खुमल कृषि तालिम तथा अनुसन्धान स.सं. लि.	ल.पु.म.न.पा.-१५	९८५१०७४५७६
१२	श्री गुणकेरा कृषि सहकारी संस्था लि.	ल.पु.म.न.पा.-२८ हरिसिद्धि	९८४१७०३८५६
१३	श्री पुष्पवृष्टि कृषि सहकारी संस्था लि.	ल.पु.म.न.पा.-१४ सैबु	९८४१४२२६४७

१४	श्री आरम्भ कृषि सहकारी संस्था लि.	ल.पु.म.न.पा.-१२	९८४१८५३५५८
१५	श्री मालिङ्गो कृषि सहकारी संस्था लि.	ल.पु.म.न.पा.- ५	९८५११००१६४
१६	श्री आदिशक्ति कृषि बहुउद्देश्यीय सहकारी संस्था लि.	ल.पु.म.न.पा.-२८ हरिसिद्धि	९८१३११५२२५
१७	श्री वत्सलादेवी कृषि सहकारी संस्था लि.	ल.पु.म.न.पा.-१४ सैबु	९८४१८८२०८४
१८	श्री नव जागरण कृषि सहकारी संस्था लि.	ल.पु.म.न.पा.-२१ खोकना	९८४१०२८३७८
१९	श्री ग्रीनल्याण्ड कृषि सहकारी संस्था लि.	ल.पु.म.न.पा.-११	९८४१९४४१०४
२०	श्री चुनीखेल कृषि सहकारी संस्था लि.	ल.पु.म.न.पा.-२२ बृंगमती	९८४१५०७७७७
२१	श्री एभरेष्ट कृषि सहकारी संस्था लि.	ल.पु.म.न.पा.-२४ धापाखेल	९८५१०२५०५२
२२	श्री दयालक्ष्मी कृषि सहकारी संस्था लि.	ल.पु.म.न.पा.-११	९८५१००६३२२
२३	श्री आनन्दभुमी कृषि सहकारी संस्था लि.	ल.पु.म.न.पा.-१४ सैबु	९८५१०११४२९
२४	श्री प्रफुल्ल कृषि सहकारी संस्था लि.	ल.पु.म.न.पा.-१४	९८४१५५८५१८
२५	श्री आरम्भ शैक्षिक सहकारी संस्था लि.	ल.पु.म.न.पा.- ५	९८५१०१७०३७
२६	गुणकेरा कृषि सहकारी संस्था लि.	ल.पु.म.न.पा.-३	९८४१७०३८५६
२७	उज्यालोकिरणसाना किसान सहकारी संस्था लि.	ल.पु.म.न.पा.-१३	९८५१०४७४६५
२८	गुणकेरा कृषि सहकारी	ल.पु.म.न.पा.-२	९८१८७८८६५२
२९	बिरफाट तरकारीपकेट सं. स.	ल.पु.म.न.पा.-२२	९८४१४००७६४
३०	अनमोल बचत तथा ऋण सहकारी संस्था लि.	ल.पु.म.न.पा.-१६-२०	
३१	प्रयाग व.तथा ऋ.स.सं.लि.	ल.पु.म.न.पा.-१२	
च	गोदावरी गाउँपालिका		
१	श्री फुल्चोकी साझा	गो.न.पा-१४, ठैव	९८४१०२०७१८
२	श्री ताजा तरकारी सेवा सहकारीस.सं.लि.	गो.न.पा-१४ चापागाउँ	०१-५५७१५२९
३	श्री चम्पापुर कृषक सेवास.सं.लि.	गो.न.पा-११, चापागाउँ	०१-५५७२९३३
४	श्री झ्यालुङ्गटार महिला कृषक.सं.लि.	गो.न.पा-११, चापागाउँ	०१-५५७४३२९
५	श्री विष्णुदेवी कृषि बहुउद्देश्यीय.सं.लि.	गो.न.पा.-१४ ठैव	९८४१३४४२९५
६	श्री ढलकेधर उन्नत बाली कृषि व.	गो.पा.न.-१२ ठेचो	९८४९६६३५४४
७	श्री महिला उत्थान बाखा पालन स.स.लि.,	गो. न. पा-११ चापागाउँ	९८४१५०१७५०

८	श्री ताजा तरकारी उत्पादक महिला कृषक ब.स.सं.लि.	गो.न.पा-१२ ठेचो	९८४९०२९१३४
९	श्री वृहत पशुपन्छ तथा कृषि उ.स.सं.लि.	गो.न.पा- १२ ठेचो	९८४१०७३४९३
१०	श्री छम्पीदेवी कृषि बहुउद्देश्यीय स.सं.लि.	गो.न.पा-९%पी	०१-५५९१६३६
११	श्री ग्रामीण कृषि विकास स.सं.लि.	गो.न.पा-१०,चापागाँउ	०१-५५७४१६७
१२	श्री मच्छिन्द्रनाथ कृषिबहुउद्देश्यीय स.सं.लि.	गो.न.पा-दडुकुछाप	९८५११११३६०
१३	श्री गणेशस्थान महिला कृषि ब.स.सं.लि.	गो.न.पा.-१४ ठैब	९८०८१२४५४३
१४	श्री श्रृष्टि महिला कृषि ब.स.सं.लि.	गो.न.पा.-३	९८०३८६९१३९
१५	श्री जलेश्वरी महिला कृषि ब.स.सं.लि.	गो.न.पा.-२	९८४९९१३३२१
१६	श्री मध्य ललितपुर कृषि विकास बहुउद्देश्यीय सं.लि.	गो.न.पा.-५,	०१-६९१२८०२
१७	श्री सहज कृषिस.सं.लि.	गो.न.पा.-१२, ठेचो	०१-५५७३१६४
१८	श्री भूगोल कृषि सहकारी सं.लि.	गो.न.पा-१०,चापागाँउ	९८५१००१५८४
१९	श्री डुकुछाप कृषि सहकारी संस्था लि.	गो.न.पा.-१२, ठेचो	९८४१२६१९४३
२०	श्री लेले कृषि सहकारी सं.लि.	गो.न.पा.-५,	१६९१५५८३
२१	श्री गाउँ शहर महिला कृषि स.सं.लि.	गो.न.पा-१०,चापागाँउ	९८४९१९३८३२
२२	श्री अखिल नेपाल ट्रेड युनियन महासंघ कृषि स.सं.लि.	गो.न.पा.-२ विशंखुनारायण	९८४१९४०२३४
२३	श्री विष्टछाप कृषि सहकारी संस्था लि.	गो.न.पा.-२ विशंखुनारायण	९८१३९८२८०६
२४	श्री गोदामचौर घलित महिला कृषि सहकारी सं.लि.	गो.न.पा.-१ गोदामचौर	९८०३८९४२४४
२५	श्री ब्यावसायिक कृषि सहकारी संस्था लि.	गो.न.पा.-११ चापागाउँ	९८५१००१०४६
२६	श्री अधि कृषि सहकारी संस्था लि.	गो.न.पा.-१ गोदामचौर	९८४१४९२४२४
२७	श्री सम्झना कृषि सहकारी संस्था लि.	गो.न.पा.-१३ झरुवारासी	९८४९७८७८७७
२८	श्री प्राकृतिक कृषि सहकारी संस्था लि.	गो.न.पा.-६ लेले	९८५१०४६८७८
२९	श्री सम्मान कृषि सहकारी संस्था लि.	गो.न.पा.-४ बडिखेल	९८४१९२९२५८
३०	श्री कर्मभूमि कृषि सहकारी संस्था लि.	गो.न.पा -१०,चापागाँउ	९७४११२६९३८
३१	श्री सरस्वती कुण्ड कृषि सहकारी संस्था लि.	गो.न.पा.-५,	९८०३९४८७८०

३२	श्री सारङगी डाडा महिला कृषिसहकारी संस्था लि.	गो.न.पा.-७ देवीचौर	९८४९५१७१९९
३३	श्री कोङ्कु कृषि सहकारी संस्था लि.	गो.न.पा.-४ बडिखेल	९८४१५६५७६२
३४	श्री स्वर्ण वाटिका महिला कृषि सहकारी संस्था लि.	गो.न.पा-१०,चापागाँउ	९८४१००९८०६
३५	श्री भगवती महिला कृषि सहकारी स.लि.	गो.न.पा.-१ गोदामचौर	९८४१३९५९१०
३६	श्री नयां सिर्जना कृषि सहकारी संस्था लि.	गो.न.पा.-८ डुकुछांप	९८४१०२४९३२
३७	श्री इन्द्रकमल महिला कृषि सहकारी संस्था लि.	गो.न.पा.-९ छम्पी	९८४९३२७०१५
३८	श्री भि महिलाकृषि सहकारी संस्था लि.	गो.न.पा.-१४ ठैव	९८४१०२८३७७
३९	श्री न्हूजः महिलाकृषि सहकारी संस्था लि.	गो.न.पा.-५,	१२२३०१९८
४०	श्री कागती कृषि सहकारी संस्था लि.	गो.न.पा.-३ गोदावरी	९८५१०६६८१६
४१	श्री जिरे खुर्सानी कृषि सहकारी संस्था लि.	गो.न.पा -१०,चापागाँउ	९८४१९२९१९८
४२	श्री कुटो कोदालो कृषि सहकारी संस्था लि.	गो.न.पा -१०,चापागाँउ	९८५१०५३८८८
४३	श्री प्रवद्धन कृषिसहकारी संस्था लि.	गो.न.पा.-५,	९८४१०३८७०२
४४	श्री पालुवा कृषि सहकारी संस्था लि.	गो.न.पा.-१३ झरुवारासी	९८४११४८६३४
४५	श्री गोजकेश्वर महिला कृषि सहकारी संस्था लि.	गो.न.पा.-१ गोदामचौर	९८४१६४४९८२
४६	श्री मेला कृषि सहकारी संस्था लि.	गो.न.पा.-१२ ठेचो	९८१३६१०१४४
४७	श्री सन्तोषीमाता कृषि सहकारी संस्था लि.	गो.न.पा.-९ छम्पी	९८४१८६५०२२
४८	श्री श्यालोम कृषि सहकारी संस्था लि.	गो.न.पा -१०,चापागाँउ	९८४१४५२६०१
४९	श्री सर्वदा महिला कृषि सहकारी संस्था लि.	गो.न.पा -१०,चापागाँउ	९८०३४३४७६९
५०	श्री मान सरोवार कृषि सहकारी संस्था लि.	गो.न.पा -१०,चापागाँउ	९८४११५८१९८
५१	श्री भरिपूर्ण महिला कृषि सहकारी संस्था लि.	गो.न.पा -१०,चापागाँउ	९८०३९३०७२८
५२	श्री फलदायी कृषि सहकारी संस्था लि.	गो.न.पा.-४ बडिखेल	९८४९४०५१२७
५३	श्री आगामी प्रभाव कृषि सहकारी संस्था लि.	गो.न.पा.-३ गोदावरी	०१-५५६०८१०
५४	श्री बडिखेल महिला कृषि सहकारी संस्था लि.	गो.न.पा.-४ बडिखेल	९८४१५८९७१३
५५	श्री कला महिला कृषि सहकारी संस्था लि.	गो.न.पा.-५,	९८४१८९४१३१
५६	श्री नगदेबाली कृषि सहकारी संस्था लि.	गो.न.पा.-१३ झरुवारासी	९८४१३०७२९७

५७	श्री चारनारायण कृषि सहकारी संस्था लि.	गो.न.पा.-१२ ठेचो	९८४१२५३३५३
५८	श्री लालुपाते महिला कृषि सहकारी संस्था लि	गो.न.पा.-१ गोदामचौर	९८४९१०१४०२
५९	श्री ऊं साही कृषि सहकारी संस्था लि.	गो.न.पा.-१३ झरुवारासी	९८४१२८४४४२
६०	श्री भेटघाट कृषि सहकारी संस्था लि.	गो.न.पा.-५	९८४९८०८१८८
६१	श्री चापागाउँ च्याउ उ.सेवा सहकारी स.सं.लि.	गो.न.पा -१०,चापागाँउ	९८५१०२१३३३
६२	गोदामचौरदलित महिला सहकारी सं.लि.	गो.न.पा.-१	९८६१६१८८०१
६३	पारिजात बहुउद्देश्यीय सहकारी संस्था	गो.न.पा.-१३	९८४१४४९७९२
६४	पारीजात बहुउद्देशिय स.स.	गो.न.पा.-१३	९८४१४४९७९७
६५	चापागाउँ च्याउ उत्पादन सेवा सहकारी संस्था लि	गो.न.पा.-११	९८४१४८०७९२
६६	उज्यालो किरण साना किसान स.सं.लि.	गो.न.पा.-१०	९८५११८९९२१
छ	महालक्ष्मी गाउँपालिका		
१	श्री महालक्ष्मीस.सं.लि.	म.न.पा-८ लुभु	९८४१२६७४९५
२	श्री कुशल कृषि सहकारीस.सं.लि.	१०-लामाटार	९८४९६७८५६
३	श्री लामाटार कृषि बहुउद्देश्यीयस.सं.लि.	म.न.पा.-९ लामाटार	०१-५५८२१४४
४	श्री सिद्धिविनायक कृषि ब.स.सं.लि.	म.न.पा.-१० लामाटार	९८५११३६४५६
५	श्री मिलन कृषि बहुउद्देश्यीयस.सं.लि.	म.न.पा.-६ सिद्धिपर	०१-५५८११४४
६	श्री सद्राव कृषि बहुउद्देश्यीयस.सं.लि.	म.न.पा.-८ लुभु	०१-५५८०१२४
७	श्री टिकेश्वर कृषि ब.स.संस्था लि.	म.न.पा.-२ टिकेश्वर	०१-५५०७०६९
८	श्री सत्यनारयण कृषि ब.स.सं.लि.	म.न.पा.-१ ईमाडोल	९८५१००३०५०
९	श्री मानेचैत्य कृषि स.सं.लि.	म.न.पा.-९ लामाटार	९८४१०२६३५१
१०	श्री महालक्ष्मी कृषि सहकारी संस्था लि.	म.न.पा.-८ लुभु	९८४१२३९३६६
११	श्री लुंस्वां महिला कृषि सहकारी संस्था लि.	म.न.पा.-८ लुभु	९८४१८५९०७३
१२	लामाटार कृषिबहुउद्देशिय सहकारी संस्था लि.	म.न.पा.-९	९८४९५६५७९५
१३	कृषि सहकारी संस्था लि.	म.न.पा.-६	९८६२६९२८३७
१४	निर्मलकृषि सहकारी संस्था लि.	म.न.पा.-६ सिद्धिपर	९८६२२५६७७३
१५	चुन ढुङ्गा अर्गानिकचिया सहकारी	मा.गा.पा.-३	९८५१२०६६४२
१६	श्री कफि सहकारी संघ	म.गा.पा.-४	९८४२९२९२९२

१७	श्री जिस्वां महिलाकृषि सहकारी संस्था लि.	म.न.पा.-६ सिद्धिपर	९८४१११४९२१
१८	श्री मुस्वां महिलाकृषि सहकारी संस्था लि.	म.न.पा.-५ टिकाथली	९८४११५६६४६
१९	श्री बहुपक्षीय कृषि सहकारी संस्था लि.	म.न.पा.-१० लामाटार	९८४१९२९१६२
२०	श्री जन स्नेह कृषि सहकारी संस्था लि.	म.न.पा.-५ टिकाथली	९८५११३६४५६
२१	श्री झुटि अर्गानिकः कृषि सहकारी संस्था लि	म.न.पा.-८ लुभु	९८४१४७५४९७
२२	श्री निर्मल कृषि सहकारी संस्था लि.	म.न.पा.-६ सिद्धिपर	९४१९९२२०१
२३	श्री सत्कर्म महिला कृषि सहकारी संस्था लि.	म.न.पा.-८ लुभु	९८४३४९८०६८
२४	कृषि विकास बहुदेशीय सहकारी संस्था लिमिटेड	म.न.पा.-५	९८४१३९६३९४
२५	स्वच्छ तरकारी तथा फलफूल सहकारी प्रा. लि.	म.न.पा.-८	९८४३०२१४७६
२६	अभियान कृषि स.सं.लि.	म.न.पा.-४	९८५१०६०४८३
ज	महाङ्काल गाउँपालिका		
१	श्री जनजागरणस.सं.लि.	म.गा.पा.-३ गोटिखेल	९८५११३६४५६
२	श्री चन्दनपुर कृषि सहकारीस.सं.लि.	म.गा.पा.-५ चन्दनपुर	९७५१०२८१०१
३	श्री नमूना पशु विमा सहकारीस.सं.लि.	म.गा.पा.-३ गोटिखेल	९७४१०२९००२
४	श्री उषा किरण तरकारी तथा फलफूल उत्पादक	म.गा.पा.-३ गोटिखेल	९७४५०२७९४४
५	श्री ऊनीचौर प्राङ्गारीक कृषि	म.गा.पा.-१ बुखेल	९८४१०१६०७०
६	श्री परिश्रमी कृषि सहकारी सं.लि.	म.गा.पा.-१ बुखेल	९८४१०२८७९३
७	श्री सोलिथुभ कृषि सहकारी सं.लि.	म.गा.पा.-१ बुखेल	९७४१०२८३८०
८	श्री रिचमन अर्गानिक कृषि सहकारी सं लि.	म.गा.पा.-५ चन्दनपुर	९७५१०४२४१४
९	श्री पवित्र ग्रामिण कृषि स.सं.लि.	म.गा.पा.-५ चन्दनपुर	९७४१०४१३८८
१०	श्री शिशिर कृषि सहकारी संस्था लि.	म.गा.पा.-२ मानिखेल	९८०१०२६१४०
११	श्री गौतम बुद्ध कृषि सहकारी संस्था लि.	म.गा.पा.-२ मानिखेल	९८४१३२३८९४
१२	श्री सुन्दर कृषि सहकारी संस्था लि.	म.गा.पा.-६ ठूला दुर्लुङ्ग	९७४१२४४५१९३
१३	श्री करेसावारी कृषि सहकारी संस्था लि.	म.गा.पा.-१ बुखेल	९७४१०२९०४९
१४	श्री चनदेवी तरकारी तथा फलफूल सहकारी सं लि.	म.गा.पा.-३ गोटिखेल	९८४१०३०६६४

१५	तिनकुने तरकारी तथा फलफूल सहकारी संस्था लि.	म.गा.पा.-२ मानिखेल	९७५१०२६१४०
१६	श्री जनज्योति महिला कृषि सहकारी संस्था लि.	म.गा.पा.-२ मानिखेल	९७५१०६२७४९
१७	श्री परिवर्तनशिल कृषि तरकारी तथा फलफूल स.लि.	म.गा.पा.-४ कालेश्वर	९७५१०२९१५२
झ	कोन्ज्योसोम गाउँपालिका		
१	श्री दलचोकी प्राङ्गारिक कृषि बहुउद्देश्यीय	को.गा.पा.-३ दलचोकी	०१-२२२२५२०
२	श्री चौधरे प्राङ्गारिक कृषिस.सं.लि	को.गा.पा.-१ चौधरे	९७४५०२७९४४
३	श्री भरोसा कृषि सहकारी सं.लि.	को.गा.पा.-५ भारदेउ	९८४९७०९०४७
४	श्री उपहार कृषि सहकारी स.सं.लि.	को.गा.पा.-३ दलचोकी	९७४१०२९५८९
५	श्री नल्लु कृषि सहकारी संस्था लि.	को.गा.पा.-४ नल्लु	९८४३०५८८६५
६	श्री याडला कृषि सहकारी संस्था लि.	को.गा.पा.-३ दलचोकी	९८४१७५६४११
७	श्री छारमहेन्दो कृषि सहकारी संस्था लि.	को.गा.पा.-४ नल्लु	९८४३०७०७८७
८	श्री मानेचौरकृषि सहकारी संस्था लि.	को.गा.पा.-२ शंखु	९७४१२५४७२
९	श्री परिकल्पना कृषि सहकारी संस्था लि.	को.गा.पा.-२ शंखु	९८४१८७५२८३
१०	श्री मगर गाउँ तरकारी फलफूल स.सं.लि.	को.गा.पा.-२ शंखु	९८४१०४१५२५
११	श्री सयजित महिला कृषि सहकारी संस्था लि.	को.गा.पा.-२ शंखु	९८४१३२३८९४
१२	श्री नयापाईला कृषि सहकारी संस्था लि.	को.गा.पा.-२ शंखु	९८५१०७६७८०
१३	श्री मखमली महिला कृषि सहकारी संस्था लि.	को.गा.पा.-३ दलचोकी	९८१८८६२२४३
ट	बागमती गाउँपालिका		
१	श्री फुलबारी कृषि सहकारी स.सं.लि.	बा.गा.पा.-३ भट्टेडाँडा	९७४१०२४२०९
२	श्री सानो चिला प्राङ्गारिक कृषि ब.स.सं.लि.	बा.गा.पा.-५ इकुडोल	९७५१०००६४६
३	श्री महाशक्ति प्राङ्गारिक कृषि ब.स.सं.लि.	बा.गा.पा.-२ माल्टा	९७४११५९४४६
४	श्री देवीथान प्राङ्गारिक कृषि सहकारी सं.लि.	बा.गा.पा.-५ इकुडोल	९८०१८०५६९४
५	श्री थलीदेवी प्राङ्गारिक कृषि स.सं.लि.	बा.गा.पा.-१ घुसेल	९८५१०९९१११
६	श्री दिर्घकालिन कृषि स.सं.लि.	बा.गा.पा.-३ भट्टेडाँडा	९७४११४४४२७
७	श्री भट्टे डाडा कृषि सहकारी सं.लि.	बा.गा.पा.-३ भट्टेडाँडा	९७५१००२६३५
८	श्री रुपतारा कृषि सहकारी सं.लि.	बा.गा.पा.-४ प्यूटार	९७४११५८९३७

९	श्री भकारी कृषि सहकारी संस्था लि.	बा.गा.पा.-१ घुसेल	९८५१००६३३३
१०	श्री आधुनिक कृषि सहकारी संस्था लि.	बा.गा.पा.-२ माल्टा	९८५१०४६२३२
११	श्री आश्राड कृषि सहकारी संस्था लि.	बा.गा.पा.-६ आश्राड	९८०१८०५६९४
१२	श्री राहत कृषि सहकारी संस्था लि.	बा.गा.पा.-३ भट्टेडाँडा	९८५१०७८६७९
१३	श्री रानीवास कृषि सहकारी संस्था लि.	बा.गा.पा.-३ भट्टेडाँडा	९८५११५३९३५
१४	श्री प्युटार कृषि सहकारी संस्था लि.	बा.गा.पा.-४ प्युटार	९७५१०००८४९
१५	श्री नारायणी महिला कृषि सहकारी संस्था लि.	बा.गा.पा.-७ गिम्दी	९७४११९९१२६
१६	श्री जुगल कृषि सहकारी संस्था लि.	बा.गा.पा.-४ प्युटार	९७४५०२७९४४
१७	श्री उत्प्रेरक महिलाकृषि सहकारी संस्था लि.	बा.गा.पा.-५ इकुडोल	९८४१८७१४३६
१८	श्री छोकरपाखाकृषि सहकारी संस्था लि.	बा.गा.पा.-२ माल्टा	९८१३२५५१६३
१९	श्री सोउरा कृषि सहकारी संस्था लि.	बा.गा.पा.-१ घुसेल	९८४१०२२१००
२०	श्री बगुवा कृषि सहकारी संस्था लि.	बा.गा.पा.-२ माल्टा	९८०३५६४४३७
२१	श्री प्युटार जैविक कृषि सहकारी संस्था लि.	बा.गा.पा.-४ प्युटार	९८५१०२५७२८
२२	श्री समन्वय कृषि सहकारी संस्था लि.	बा.गा.पा.-६ आश्राड	९७५१०६२७४९

ललितपुर जिल्लामा बाली बिरुवाहरुका रोग कीराहरुको विवरण

बाली	रोग कीरा	देखापरेको समय	क्षतिको विवरण	प्रकोपको क्षेत्र
धान	व्लाष्ट	जेष्ठ-भाद्र	फाटफुट	सबै क्षेत्र
	व्लाइट	आषाढ-भाद्र	फाटफुट	सबै क्षेत्र
	गवारो	श्रावण-भाद्र	फाटफुट	सबै क्षेत्र
	पतेरो	भाद्र-असोज	फाटफुट	सबै क्षेत्र
	पात बिरुवा	श्रावण-भाद्र	फाटफुट	सबै क्षेत्र
	फुट रट	जेष्ठ-भाद्र	फाटफुट	सबै क्षेत्र
गहुँ	सिन्दुरे	पौष-फागुन	फाटफुट	सबै क्षेत्र
	कालो पोके	माघ-चैत्र	फाटफुट	सबै क्षेत्र

मकै	गवारो	फागुन-चैत्र	फाटफुट	सबै क्षेत्र
	घोगा, डाँठ फेद कुहिने	जेष्ठ-श्रावण	फाटफुट	सबै क्षेत्र
	कालो पोके	श्रावण	फाटफुट	सबै क्षेत्र
	गवारो	जेष्ठ-आषाढ	फाटफुट	सबै क्षेत्र
	खुम्रे	सालभरी	फाटफुट	सबै क्षेत्र
	ग्रेलिफ स्पट	जेष्ठ-आषाढ	फाटफुट	दक्षिणी क्षेत्र
तोरी	लाही	मार्ग-माघ	फाटफुट	सबै क्षेत्र
	सेतो ढुसी	मार्ग-माघ	फाटफुट	सबै क्षेत्र
च्याउ	झिंगा	वर्षभरी	फाटफुट	सबै क्षेत्र
	सुलसुले, स्प्रीडटेल	वर्षभरी	फाटफुट	सबै क्षेत्र
आलु	फेद कटुवा	फागुन-आषाढ	फाटफुट	सबै क्षेत्र
	रातो कमिला	वर्षभरी	फाटफुट	सबै क्षेत्र
	पुतली	वर्षभरी	फाटफुट	सबै क्षेत्र
	लाही	वर्षभरी	फाटफुट	सबै क्षेत्र
	खुम्रे	वर्षभरी	फाटफुट	सबै क्षेत्र
	डढुवा	भाद्र-फागुन	फाटफुट	सबै क्षेत्र
	पिप चक्रे	भाद्र-फागुन	फाटफुट	सबै क्षेत्र
	ओईलाउने	भाद्र-फागुन	फाटफुट	सबै क्षेत्र
अमिलो जात फलफूल	टुप्पा सुक्ने	सालभरी	फाटफुट	चापागाउँ, इमाडोल
(सुन्तला सहित)	पाउडरी मिल्ड्यू	श्रावण	फाटफुट	सबै क्षेत्र
	गवारो	सालभरी	फाटफुट	सबै क्षेत्र
	लाही, सुटिमोल्ड	सालभरी	फाटफुट	सबै क्षेत्र
	फल झार्ने औसा	चैत्र-कार्तिक	फाटफुट	सबै क्षेत्र
	हरियो स्केल	वर्षभरी	फाटफुट	सबै क्षेत्र
	रुट रुट	वर्षभरी	फाटफुट	सबै क्षेत्र
	जुका, ग्लिन ब्राउन मोल्ड	वर्षभरी	फाटफुट	सबै क्षेत्र

केरा	गवारो	वर्षभरी	फाटफुट	दक्षिण क्षेत्र
अनार	गवारो	वैशाख-भाद्र	फाटफुट	सबै क्षेत्र
कुरिलो	टुप्पा सुक्ने	वर्षभरी	फाटफुट	सबै क्षेत्र
	मिलि बंग	वैशाख	फाटफुट	सबै क्षेत्र
काउली	पुतलीको लार्भा	चैत्र-मार्ग	फाटफुट	सबै क्षेत्र
	लाही	सालभरी	फाटफुट	सबै क्षेत्र
	डाउनी मिलड्यु	कार्तिक-माघ	फाटफुट	सबै क्षेत्र
	राइजक टोनीया	श्रावण	फाटफुट	सबै क्षेत्र
	कालो डांठ सड्ने	असोज-मार्ग	फाटफुट	सबै क्षेत्र
	रातो कमिला	जेष्ठ-श्रावण	फाटफुट	सबै क्षेत्र
केराउ	सेतो ढुसी	पौष	फाटफुट	सबै क्षेत्र
	लाही	मार्ग-पौष	फाटफुट	सबै क्षेत्र
	गवारो	पौष	फाटफुट	सबै क्षेत्र
फर्सि	सेतो ढुसी	जेष्ठ-आषाढ	फाटफुट	सबै क्षेत्र
गोलभेडा फल	कुहिने	आषाढ-श्रावण	फाटफुट	सबै क्षेत्र
	ओइलाउने	जेष्ठ-श्रावण	फाटफुट	सबै क्षेत्र
	फल सड्ने	आषाढ-श्रावण	फाटफुट	सबै क्षेत्र
	गवारो	आषाढ-भाद्र	फाटफुट	सबै क्षेत्र
	थोप्ले खप्टे	जेष्ठ-आषाढ	फाटफुट	सबै क्षेत्र
सिमि	एन्थाक्नोज	असोज	फाटफुट	सबै क्षेत्र
	सिन्दुरे	असोज	फाटफुट	सबै क्षेत्र
	मरुवा	असोज	फाटफुट	सबै क्षेत्र
कफी	सुटिमोल्ड	आषाढ-असोज	फाटफुट	दक्षिण क्षेत्र
	सेतो गवारो	वर्षे भरी	फाटफुट	दक्षिण क्षेत्र
फर्सि, काँक्रो	फल कुहाउने औसा	जेष्ठ-आषाढ	फाटफुट	सबै क्षेत्र
भन्टा	गवारो	वैशाख-जेष्ठ	फाटफुट	सबै क्षेत्र
	फोमोप्सिस व्लाइट	असार-भाद्र	फाटफुट	सबै क्षेत्र
	ओईलाउने रोग	असार-भाद्र	फाटफुट	सबै क्षेत्र

खोर्सांनी/भेडे खोर्सांनी	कोत्रेरोग व्याक्टेरिया	आषाढ-श्रावण	फाटफुट	सवै क्षेत्र
एभोकाडो	लाही	जेष्ठ-भाद्र	फाटफुट	सवै क्षेत्र
कुरिलो	खप्टे झुसिल किरा	जेष्ठ-भाद्र	फाटफुट	सवै क्षेत्र
नास्पाती	फल फुट्ने	आषाढ-श्रावण	फाटफुट	सवै क्षेत्र
	पात डडुवा	आषाढ-भाद्र	फाटफुट	सवै क्षेत्र
	फल कुहाउने औसा	आषाढ-भाद्र	फाटफुट	सवै क्षेत्र
लप्सी	लाही लार्भा र झुसिलकिरा	जेष्ठ-भाद्र	फाटफुट	सवै क्षेत्र
स्याउ	गवारो	जेष्ठ'-श्रावण	फाटफुट	दक्षिण क्षेत्र
आरु	लाही र पात वटार्ने	चैत्र-वैशाख	फाटफुट	दक्षिण क्षेत्र
पुष्प	पाउडरी मिल्ड्यू	श्रावण	फाटफुट	सवै क्षेत्र
	पात डडुवा	आषाढ-भाद्र	फाटफुट	सवै क्षेत्र
	फेद कुहिने	आषाढ-श्रावण	फाटफुट	सवै क्षेत्र

काठमाडौं जिल्लामा मुख्य खाद्यान्न बालीहरूको उत्पादन विवरण (आ.व. २०८१/८२)

धान बाली	५९१९	३५७५०.७६	६.०४
धान बाली	५९१९	३५७५०.७६	६.०४
गहुँ बाली	२०३५	९४४२.४	४.६४
मकै बाली	६३०५	२५२८३.०५	४.०१
कोदो बाली	५९८	६२७.९	१.०५
फापर	४	४.१२	१.०३
दलहन बाली	९५०	१०४५	१.१
तेलहन बाली	५३१	७०८.८८५	१.३३५
कन्ये च्याउ खेती	३५००००	८७५	२-३ किलो / बल
गोब्रे च्याउ खेती	१०० मे.ट.	१०	१०० किलो /१.मे. टन.कम्पोष्ट
सिताके च्याउ खेती	२०,००० मुडा	२०	१ किलो/मुडा/वर्ष
तरकारी बाली	३२९२	१३४३१३.६	४०.८
आलु खेती	९१८	१८३०४.९२	१९.९४
मसला	४९	७३५.४९	१५.०१
कफी	३	३.५४	१.१८
फलफूल	६९३	५९५९.८	८.६

काठमाडौं जिल्लामा तरकारी तथा मसला बालीको तथ्यांक विवरण (आ.व. २०८१/८२)

तरकारी बाली	क्षेत्रफल (हे)	उत्पादन (मे.ट.)	उत्पादकत्व(मे.ट./हे.)
काउली	११३५.७	३२३६७.४५	२८.५
वन्दा	२०१	५६३२.०२	२८.०२
ब्रोकाउली	६२.	११७९.२४	१९.०२
गोलभेडा	५४३	३८०२०.८६	७०.०२
मूला	७०.४	१९९२.३२	२८.३
रायो	२२६.५	५१८६.८५	२२.९
गाँजर	३९.२	६४६.८	१६.५
सलगम	१८	१९०.०८	१०.५६
भेडेखुर्सानी	२	२१	१०.५
केराउकोसा	४३	५६६.७४	१३.१८

घ्यूसिमी	८	१५०	१८.७५
इयाङ्गेसिमी	८	१६०	२०
टाटेसिमी	८	१३९.०४	१७.३८
बकुल्ला	२३	३१५.३३	१३.७१
तनेबोडी	१०.५	११८.१२५	११.२५
बोडी	१२	८५.६८	७.१४
कूरिलो	१०	८५	८.५
रुखभेडा	६	५१.७८	८.६३
अकबरेखुर्सानी	१९	२६६	१४
हरियोखुर्सानी	१८	१८०	१०
भिण्डी	६	५२.०२	८.६७
भाण्टा	१५	२२०.०५	१४.६७
प्याज	३३	५४६.८१	१६.५७
काँक्रो	२१८	५१७०.९६	२३.७२
फर्सी	१३३	२५६९.५६	१९.३२
जुकिनी	१०	१६०	१६
करेला	२६	६९१.५६	२७.१२
घिरौला	४४	९९७.९२	२२.६८
पाटेघिरौला	२९	५२४.६१	१८.०९
चिचिण्डो	६	१०९.९८	१८.३३
लौका	२५	३५०	१४
बरेला	२	२५	१२.५
स्कुर	२५	४५०	१८
धनिर्याँको साग	१०.५	१४७	१४
पालुङ्गे	५५	४०९.७५	७.४५
चम्सुर	८०	८४८	१०.६
पिँडालु	३९	८१२.३७	२०.८३
तरुल	२	१८	९

अदुवा	३०	३५५.५	११.८५
अलैची	५	६	१.२
लसुन	५	४२	८.४
बेसार	८	८	१
खुर्सानी (सुकेको)	५	७	१.४
धनियाँ (दाना)	१८	१००.०८	५.५६

काठमाडौं जिल्लामा फलफूल बालीको तथ्यांक विवरण (आ.व. २०८१/८२)

फलफूल	क्षेत्रफल (हे)	उत्पादन (मे.ट.)	उत्पादकत्व (मे.ट./हे.)
सुन्तला जात			
सुन्तला	१५१	१५१०	१०
जुनार	१८	१८४.८६	१०.२७
कागती	८५	५९६.७०	७.०२
निबुवा	८	६०.००	७.५
अन्य सुन्तला जात	११	७७	७
हिउदे फलफूल			
नास्पाती	१५६	२०३५.८	१३.०५
आरु	५४	३२५.६२	६
आरुवखडा	७१	४२८.१३	६.०३
हलुवावेद	१५	१०३.३५	६.८९
लप्सी	१०२	१२२७.०६	१२.०३
बर्षे तथा अन्य फलफूल			
अम्बा	८	८४.००	१०.५
आप	५	४२.५०	८.५
लिचि	९	६३	७

काठमाडौं जिल्लामा स्थानिय तहहरूमा बाली प्राथमिकताको विवरण

स्थानिय निकायको नाम	वडा नं.	प्राथमिकता प्रदत्त बाली					कैफियत
		पहिलो	दोश्रो	तेस्रो	चौथो	पाचौं	
किर्तिपुर नगरपालिका	१	तरकारी	धान	गहुँ			
	२	तरकारी	धान	मकै			
	३	तरकारी	धान	गहुँ	मकै		
	४	तरकारी	धान	गहुँ	च्याउ		
	५	तरकारी	धान	च्याउ	गहुँ	मकै	
	६	तरकारी	धान	गहुँ			
	७	तरकारी	धान	गहुँ			
	८	तरकारी	धान	गहुँ			
	९	करेसाबारीमा तरकारी	धान	लहरेबाली			
	१०	तरकारी	धान	गहुँ			

स्थानिय निकायको नाम	वडा नं.	प्राथमिकता प्रदत्त बाली						कैफियत
			पहिलो	दोश्रो	तेस्रो	चौथो	पाचौ	
कागेश्वरी मनोहरा नगरपालिका								
	१	गागलफेदि	आलु	तरकारी	धान			
	२	आलापोट	आलु	तरकारी	धान			
	३	भद्रवास	आलु	तरकारी	धान			
	४	डाँछी	आलु	तरकारी	धान			
	५	थली	आलु	तरकारी	धान			
	६	मुलपानी	तरकारी/ कौशी खेती	तरकारी	धान	च्याउ		
	७	अमरसिंह चोक	तरकारी/ कौशी खेती	तरकारी	धान			
	८	तेज विनायक चोक	तरकारी/ कौशी खेती	तरकारी	धान			
	९	गोठाटार	तरकारी/ कौशी खेती	तरकारी	धान			

स्थानिय निकायको नाम	वडा नं.	प्राथमिकता प्रदत्त बाली						कैफियत
			पहिलो	दोश्रो	तेस्रो	चौथो	पाचौ	
शंखरापुर नगरपालिका								
	१	नाङ्गलेभारे	धान	मकै	कोदो	गहुँ	आलु	
	२	पटाप	धान	कोदो	मकै	गहुँ	तोरी	
	३	जहरसिं पौवा	धान	मकै	कोदो	गहुँ	आलु	
	४	फेदी	मकै	कोदो	आलु	गहुँ	धान	
	५	पालुवारी	आलु	धान	गहुँ	मकै	गोलभेडा	
	६	सुन्टोल	आलु	धान	गहुँ	गोलभेडा	काउली	

	७	साल्खा	आलु	धान	गहुँ	गोलभेडा	काउली	
	८	घुमारीचोक	इस्कुस	मकै	गहुँ	धान	आलु	
	९	इन्द्रायणी	आलु	गोलभेडा	धान	मकै	गहुँ	

स्थानिय निकायको नाम	वडा न.	प्राथमिकता प्रदत्त वाली						कैफियत
		पहिलो	दोश्रो	तेस्रो	चौथो	पाचौ		
दक्षिणकाली नगरपालिका	१	चाल्नाखेल/ बोसन	साग/ काउली/ गोलभेडा	फलफुल-लप्सी, सुन्तला	मकै, तोरी	कौशी खेती	अन्य तरकारी	
	२	ग्वाल्दह/ नैखण्डी/ पाखाचोक	तरकारी- गोलभेडा	धान, तोरी, मकै	अन्य तरकारी			
	३	भङ्ग्याङ्ग/पहिरो	तरकारी	फलफुल-अमिलोजात	धान, तोरी, मकै	अन्य तरकारी		
			साग/ काउली/ गोलभेडा					
	४	बाँसबारी	तरकारी- गोलभेडा	फलफुल	धान, तोरी, मकै	अन्य तरकारी		
	५	शेषनारायण/ डोल्लु/सतिखेल	तरकारी- गोलभेडा	फलफुल- अमिलोजात: कागती, लप्सी, सुन्तला	धान, तोरी, मकै	कौशी खेती	अन्य तरकारी	
	६	दक्षिणकाली/ फर्पिङ्ग/ फुलचोक	पुष्प	तरकारी	कैशी खेती तरकारी वाली	अन्य तरकारी		
	७	यूटिकी/ गोपालेश्वर/ कोपु गाउँ	तरकारी	धान, तोरी	फलफुल	अन्य तरकारी		

धार्षिक प्रगति तथा तथ्याङ्क पुष्टिका

	८	भतेचौर/ छैमले/ भण्डारखर्क	नास्पाती	तरकारी	धान, तोरी, मकै	पुष्प	तोरी	लप्सी
	९	हुडु/टल्कु/ खार्पा/ लामागाउँ	लप्सी	तरकारी (सिमि/ काउली/काँक्रो/ फर्सी)	मकै, तोरी	पुष्प	अन्य तरकारी	

स्थानिय निकायको नाम	वडा न.	प्राथमिकता प्रदत्त बाली						कैफियत
		पहिलो	दोश्रो	तेश्रो	चौथो	पाचौ		
चन्द्रागिरि नगरपालिका	१	दहचोक	तरकारी	च्याउ	धान	मकै	फुल	
	२	मसिने	मकै	तरकारी	गहुँ	फलफुल	मौरी	
	३	थानकोट	तरकारी	च्याउ	धान	गहुँ	फुल	
	४	थानकोट	च्याउ	तरकारी	धान	गहुँ	फुल	
	५	किसिपिडि	तरकारी	धान	मकै	गहुँ	फलफुल	
	६	बालागाउँ	मकै	धान	तरकारी			
	७	रङ्गाखेल	मकै	धान	तरकारी	फलफुल		
	८	मातातिर्थ	तरकारी	धान	गहुँ	च्याउ	फलफुल	
	९	मच्छेगाउँ	तरकारी	मकै	धान	च्याउ	फलफुल	
	१०	बसिगाउ	तरकारी	मकै	धान	च्याउ	गहुँ	
	११	सतुङ्गल	कौसी खेती	धान	गहुँ	च्याउ	फलफुल	कौशीखेती बढि भएको क्षेत्र
	१२	बलम्बु	च्याउ	कौसी खेती	धान	गहुँ	मकै	कौशीखेती बढि भएको क्षेत्र
	१३	नैकाप	तरकारी	मकै	च्याउ	धान	गहुँ	
	१४	नैकाप	तरकारी	मकै	च्याउ	धान	गहुँ	
	१५		कौसी खेती	च्याउ	गहुँ	मकै	धान	

स्थानिय निकायको नाम	क्र. सं.	बाली	पकेट क्षेत्रका वडाहरू टोल										
			१	२	३	४	५	६	७	८	९	१०	
नागर्जुन न.पा.	१	गोलभेडा							*	*	*	*	*
	२	कफि			*						*		
	३	मौरी		*	*					*	*		
	४	कौशी खेती	*	*	*	*						*	*
	५	हिउदे फलफुल					*	*	*				
	६	बर्षे फलफुल					*	*	*	*			
	७	पुष्प खेती			*			*	*				
	८	खाध्यन्नबाली			*				*	*	*		

स्थानिय निकायको नाम	वडा न.	प्राथमिकता प्रदत्त बाली					कैफियत
		पहिलो	दोश्रो	तेस्रो	चौथो	पाँचौ	
बुढानिलकण्ठ नगरपालिका	१	सिजनल तरकारी	फुल	केशी खेती	व्यवसायिक तरकारी		
	२	धान	व्यवसायिक तरकारी	करेशा बारी तरकारी	गहुँ	मकै	
	३	धान	मकै	गहुँ	आलु	करेशा बारी तरकारी	
	४	व्यवसायिक तरकारी	धान	गहुँ	कौसी खेती	मकै	
	५	खुल्ला तरकारी	धान	गहुँ	आलु	सुन्तला	
	६	व्यवसायिक तरकारी	धान	मकै	गहुँ	खुल्ला तरकारी	

	७	कौसी खेती	व्यवसायिक तरकारी	करेशा बारी तरकारी	फुल		
	८	धान	गहुँ	मकै	खुल्ला तरकारी	फुल	
	९	कौसी खेती	व्यवसायिक तरकारी	धान	गहुँ	खुल्ला तरकारी	
	१०	कौसी खेती	व्यवसायिक तरकारी	धान	गहुँ	खुल्लातरकारी	
	११	व्यवसायिक तरकारी	कौसी खेती	फुल	धान	गहुँ	
	१२	कौसी खेती	फुल	करेशा बारी तरकारी			
	१३	धान	गहुँ	व्यवसायिक तरकारी	फुल	करेशा बारी तरकारी	

स्थानिय निकायको नाम	वडा नं	गाँउ/टोल	प्राथमिकता प्रदत्त वाली					कैफियत
			पहिलो	दोश्रो	तेस्रो	चौथो	पाँचौ	
तारकेश्वर नगरपालिका			धान	तरकारी	गहुँ	फलफुल	च्याउ	
	१	साडला	धान	तरकारी	गहुँ	फलफुल	च्याउ	
	२	काभ्रेस्थली	गोलभेडा	फलफुल	अन्नवाली	पुष्प	च्याउ	
	३	जितपुर	गोलभेडा	अन्नवाली	पुष्प	फलफुल	च्याउ	
	४	गोलढुङ्गा	कौसीखेती	पुष्प	फलफुल	हारड्ढोपोनिक		
	५	गोलढुङ्गा	तरकारी	अन्नवाली	फलफुल	पुष्प	च्याउ	
	६	धर्मस्थली	तरकारी	पुष्प	आलु	फलफुल	अन्नवाली	

	७	फुटुङ्ग	अन्नवाली	तरकारी	फलफुल	पुष्प	च्याउ	
	८	मनमैजु	कौसीखेती	च्याउ	पुष्प	हारइड्रोपोनिक		
	९	मनमैजु	कौसीखेती	च्याउ	पुष्प	हारइड्रोपोनिक		
	१०	मनमैजु	कौसीखेती	च्याउ	पुष्प	हारइड्रोपोनिक		
	११	मनमैजु	कौसीखेती	च्याउ	पुष्प	हारइड्रोपोनिक		

स्थानिय निकायको नाम	वडा नं	गाँउ/टोल	प्राथमिकता प्रदत्त बाली				कैफियत
			दोश्रो	तेस्रो	चौथो	पाचौ	
गोकर्णेश्वर नगरपालिका		पहिलो					
	१	तरकारी	खाद्यन्न	च्याउ	फलफुल	मौरीपालन	
	२	तरकारी	च्याउ	खाद्यन्न	फलफुल		
	३	तरकारी	खाद्यन्न	च्याउ	फलफुल	मौरीपालन	
	४	तरकारी	खाद्यन्न	च्याउ	फलफुल	मौरीपालन	
	५	कौशिखेती	कागती, सुन्तला				
	६	कौशिखेती					
	७	तरकारी	च्याउ	खाद्यन्न	कागती,सुन्तला		
	८	कौशिखेती	कागती,सुन्तला				
	९	तरकारी	कौशिखेती	खाद्यन्न	कागती,सुन्तला, आरुबखडा		

स्थानिय निकायको नाम	वडा नं	गाँउ/टोल	प्राथमिकता प्रदत्त बाली					कैफीयत
			पहिलो	दोस्रो	तेस्रो	चौथो	पाँचौ	
टोखा नगरपालिका	वडा नं.	गाउँ/टोल	पहिलो	दोस्रो	तेस्रो	चौथो	पाँचौ	
	१	झोर	धान	गहुँ, आलु	रायो, काउली, बन्दा,	टमाटर, बोडी, सीमी, गाँजर, भटमास	काक्रो, फर्सी, मुला, धनिया, लौका, घिरौला	
	२	टोखा, चन्डेश्वरी	टमाटर	धान, गहुँ	काउली, बन्दा, लसुन	काक्रो, रायो, गाँजर, भटमास	बोडी, फर्सी, मुला, धनिया, लौका, घिरौला	
	३	फुडोल विष्णुमती किनार	टमाटर	काउली, घिरौला	बन्दा, रायो, काक्रो, लसुन	भेडेखुर्सानी, भिण्डी, बोडी, फर्सी	धनिया, मुला, जुकुनी	
	४	सीधी गणेश टोल मिल्सवेरी टोल	टमाटर, काक्रो	काउली, बन्दा	बोडी, फर्सी, भटमास	मुला, धनिया, आलु	फर्सी, लौका, खुर्सानी, भिण्डी	
	५, ६, ७, ८, ९, १०, ११	अन्य क्षेत्र	रायो, धनिया	बोडी, सिमी	टमाटर, खुर्सानी	लसुन, भण्टा, भिण्डी	काक्रो, करेला	कौशी खेती कार्यक्रम

काठमाडौं जिल्लामा सञ्चालन भएका विउ बिजन/विषादी विक्रेताको विवरण

क्र.सं.	एग्रीभेटहरु नाम	ठेगाना	सम्पर्क व्यक्तिको नाम	इजाजत नं.
क	काठमाण्डौं महानगरपालिका			
१	ग्लोबल एग्री ट्रेनिङ	का.म.न.पा.-१३ कालिमाटी	रामचन्द्र कार्की	३९८९
२	श्री न्यू एभरेष्ट एग्री सिड सेन्टर	का.म.न.पा.-१३ कालिमाटी	महेन्द्र ब. महत	३९९०
३	माछापुच्छ्रे सिड्स एण्ड एग्री केमिकल्स प्रा.लि.	का.म.न.पा.-१३ कालिमाटी	दिपक चन्द्र गौतम	४७३६
४	महाङ्काल एग्री एण्ड सिड कन्सर्न	का.म.न.पा.-२८ कान्तिपथ	रविन्द्र मान प्रधान	४०१४
५	काठमाडौं एग्री सेन्टर	का.म.न.पा.-२८ कान्तिपथ	जिना श्रेष्ठ	४०१२
६	जि.एम. इन्टरप्राइजेज	का.म.न.पा.-११ त्रिपुरेश्वर	भानुभक्त खतिवडा	४१३३
७	काष्ठमाण्डप इन्टरप्राइजेज	का.म.न.पा.-२८ पूरानो बसपार्क	मंजिलभक्त श्रेष्ठ	४९७३
८	उन्नत एग्रीभेट सेन्टर	का.म.न.पा.-१६ बालाजु	ओमकृष्ण श्रेष्ठ	५२१०
९	किसान वीज भण्डार	का.म.न.पा.-२७ असन	लुला प्रसाद गौतम	५८६५
१०	रम्भादेवी एग्री इन्टरप्राइजेज	का.म.न.पा.-५ रक्तकाली	विजया विजुक्छे	५८६३
११	तारक एग्री ट्रेडर्स	का.म.न.पा.-१४ कलंकी	अनिल रेग्मी	५७७५
१२	दक्षिणकाली विज भण्डार	का.म.न.पा.-१३ कालीमाटी	लक्ष्मण राम खत्री	४९११
१३	अर्याल ट्रेडर्स	का.म.न.पा.-१३ कालीमाटी	विपिन अर्याल	५७७७
१४	चरुमती एग्री सेन्टर	का.म.न.पा.-६ बौद्ध	ऋषिराम तिवारी	६१४६
१५	दुर्गा एग्री एण्ड विज भण्डार	का.म.न.पा.-१३ कालीमाटी	पुजा/प्रमोद सिंह थापा	६३५२
१६	अर्गानिक ट्रेड सेन्टर प्रा.ली.	काठमाडौं म.न.पा.-१६	डिल्लीराम न्यौपाने	१५५८५
१७	माहाँकाल एग्री सिड कन्सर्न	काठमाडौं म.न.पा.-३१	रविन्द्र मान प्रधान	१५३९७
१८	सभ इन्टरनेशनल ट्रेडिङ्ग	काठमाण्डौं म.न.पा.-१३	अशोक बहादुर श्रेष्ठ	१५८८८
१९	गोरख एग्री टेक प्रा.लि.	काठमाण्डौं म.न.पा.-१३	आकाश गौतम	१६०१३
२०	जालपा देवि एग्री सेन्टर	काठमाण्डौं म.न.पा.-१६	इश्वर पुडाशैनी	१५४४८

क्र.सं.	एग्रीभेटहरु नाम	ठेगाना	सम्पर्क व्यक्तिको नाम	इजाजत नं.
२१	शभ इन्टरनेशनल ट्रेडिङ्ग	काठमाण्डौ महानगरपालिका १३	श्रीनु श्रेष्ठ	१६२११
२२	मल्टी एग्री कन्सर्न	काठमाण्डौ महानगरपालिका ३२	सन्तोष सुवेदी	१६०६४
२३	राम एग्री	काठमाण्डौ	सुनिल न्यौपाने	१६२१८
२४	क्वान्टम एग्रीभेट इन्टरनेशनल	काठमाण्डौ म.न.पा.-२९	सिताराम भण्डारी	१६०४४
२५	चाबहिल एग्री कन्सर्न	काठमाण्डौ म.न.पा.-७	शिव प्रसाद रिजाल	१६३८६
२६	रितिसा एग्री	काठमाण्डौ म.न.पा.-९	रितेश रिमाल	१६२५२
२७	अर्याल एग्री ट्रेडर्स	काठमाण्डौ महानगरपालिका-७	श्याम कुमार अर्याल	१५३५८
२८	ग्रस्को सिड्स सप्लायर्स	काठमाण्डौ महानगरपालिका कालिमाटी	मनोज खत्री	१५५८५
२९	गोरखा सिड एण्ड एग्री ट्रेडर्स	काठमाण्डौ महानगरपालिका - कालिमाटी	वसन्त चन्द्र मरहठा	१५३९७
३०	गोरखा सिड एण्ड एग्री ट्रेडर्स	काठमाण्डौ महानगरपालिका कालिमाटी	गुणकान्त मरहठा	१५८८८
३१	रारा एग्री कन्सर्न	वल्लु	राम चन्द्र घिमिरे	१६०१३
३२	श्याम एग्रीभेट	इन्द्रायणी-४	श्याम बहादुर खत्री	१५४४८
३३	आइ एम एस एग्री प्रा लि	कमलादी	अजय गौरो	१४०६२
३४	गोरखा सिड्स प्रा.लि.	काठमाण्डौ १६	ईन्द्र बहादुर थापा	२-२०७७/७८
३५	भद्रकाली ट्रेड कन्सर्न	काठमाण्डौ ११	कान्ती श्री खनाल	६-२०७७/७८
३६	रितिसा एग्री	काठमाण्डौ ९	निशा घिमिरे	७-२०७७/७८
३७	न्यु वुढानिलाकण्ड एग्री भेट कन्सर्न्स	काठमाण्डौ ३	भवाना रञ्जीतकार	८/२०७७/७८
३८	ऋप केयर नेपाल प्रा.ली	वनस्थली	कमल सुवेदी	१२-२०७७/७८
३९	गौरी शंकर सीड सेन्टर प्रा.ली	काठमाडौं १४	रामजी प्रसाद भट्टराई	१-२०७८/७९
४०	काठमाडौं एग्री स्टोर	काठमाडौं ७	स्मिता श्रेष्ठ	६-२०७८/७९

कर.सं.	एग्रोभेटहरर नरत	ठेगरनर	सडुडुकर वुतुठरकर नरत	इकरकरत नं.
ॡ१	एस.एस एग्रो भैठ	करठडरडुडु २ॢ	सनकरेश डहरकरन	ॡ-२०ॡॢ/ॡ१
ॡ२	करसन एग्रो करनसरन प्रर.ली	करठडरडुडु १ॢ	ररकरनुदुर प्रसरद देवकरठर	१०-२०ॡॢ/ॡ१
ॡ३	एग्रो करनतुी प्रर.ली	करठडरडुडु २ॢ	नरनेकुष करकरडुडुडर	१२-२०ॡ१/ॢ०
ॡॡ	अनुनडुडुडु वीकर भणडरर प्रर.लर	करठडरडुडु १३	अरुणलरल शुरेष्ठ	ॢ-२०ॡ१/ॢ०
ॡॡ	नेडरल डहुडुदेसीड करु.स.स.लर	करठडरडुडु १३	करशुरर प्रशरद डनुत	ॡ-२०ॢ०/ॢ१
ॡॢ	डुररडुडुडु करुडु गलुडल प्रर. लर.	करठडरडुडु ३	उडुनेदुर सरडुकरठर	ॢ-२०ॢ०/ॢ१
ॡॣ	वंगलरडुडुडु एग्रो सीडुस	करठडरडुडु १३	अडरत खनुतुरी	ॡ-२०ॢ०/ॢ१
ॡॢ	करलरकर एग्रो सीडुस	करठडरडुडु १३	करकरन डुरशरद डुतुुलर	ॢ-२०ॢ०/ॢ१
ॡॣ	डुतुठरनरथ करुषर करडुडुडुडु लर.	करठडरडुडु ३	डुडुतररकर डुडुकरल	१२-२०ॢ०/ॢ१
ॡ०	हरडुडुडुडु सुरुनरडुडु डुरुडु प्रर. लर.	करठडरडुडु ॢ	दुगुरर वहरदुर डुडुगर	२३-२०ॢ०/ॢ१
ॡ१	दकुषुणकरलुी वीकर भणडरर	करठडरडुडु १३	सुडुडुन थरडुडु	२ॡ-२०ॢ०/ॢ१
ॡ२	करकर करसन सरडुडु सेनुतर	करठडरडुडु २२	रुडुडु ररनसरररडुडु	२ॡ-२०ॢ०/ॢ१
ॡ३	करनुतुरडुडु सरडुडु प्रर. लर.	करठडरडुडु १३	डुडुदुन खनरल	२ॢ-२०ॢ०/ॢ१
ॡॡ	करुडुडुडुडु एग्रो डुशुडुनुकुषर सडुडुलरडुडुस	करठडरडुडु ३	सररुकर करुडुडुडुडु	२ॡ-२०ॢ०/ॢ१
ॡॡ	सरथुी एग्रो सडुडुलरडुडुस	करठडरडुडु १३	रनुकरनर कररडुडुडु डुडुडुडुडु	२ॢ-२०ॢ०/ॢ१
ॡॢ	डुडुडुडु सरडुडुडु प्रर.लर	करठडरडुडु १३	सुरुडुडु डुरकरश दवरडुडु	१-२०ॡ१/ॡ२
ॡॣ	नरडुडुडुडु इनुतरनेसनल करडुडुडुडुडु प्रर.लर	करठडरडुडु १	अरडुडुडुडुडु डुडुसर	१ॢॡ०ॡ१
ॡॣ	गुरुखर सरडुडुडुडु एणडु डुरेडुडुस	करठडरडुडु १३	सुरुडुडु गुरुडुडु	
ॢ०	एडुडुडुडुडु डुरेनरडुडुडु सेनुतर	सरतरडुडुडुडुलर	डुडुडुडु डुरसरद नेडुडुल	११०ॢ२ॢ३
ॢ१	ररकरधरनर एग्रो करनुसरन	करठुडुडुडुडु	डुडुडुडुडुडु सररडुडुडुडु	१२ॢॡ०ॢॡॢॢॢ
ॢ२	हरडुडुडुडुडुडु डुडुडुडुडुडु डुडुडुडुडु	करठडरडुडु १३	खगुडुडुडुडु शरडुडु	ॢ२ॡ२०ॢॡॡॢॢॢ
ॢ३	नुडु डुरेसुकर सरडुडुडुडु करनुसरन	करठडरडुडु १३	कनुदुरकरनुत ररकरल	ॡॢ३०ॢॡॢॢॢ
ॢॡ	तरडुडुडुडुडु सरडुडुडुडु करनुसरन	करठडरडुडु ३ॡ	डुरलुडुडु डुरसरद तरडुडुडुडुडु	२३ॡ०ॢ३ॢॢॡ
ख	शंखररडुडुडु नगरडुडुडुडुडु			
१	करुषकर एग्रोभेट एणडु सरडुडुडुडुडु सेनुतर	शं.न.डुडु-ॡ सरंखु	डुडुडुडु डुडुडुडुडु शुरेष्ठ	ॢ०१०

क्र.सं.	एग्रोभेटहरु नाम	ठेगाना	सम्पर्क व्यक्तिको नाम	इजाजत नं.
२	इजी एग्रोभेट	शं.न.पा.-४ लप्सीफिदी	स्मरण प्रेम नगरकोटी	५७७६
३	भगवती स्टोर्स	शं.न.पा.-७ साँखु	समीर ब. श्रेष्ठ	४०४६
४	बज्रयोगिनी एग्रोभेट सेन्टर	शं.न.पा.-साँखु-८	निर्मल थापा	४१४३
५	वि.के.एग्रो सेन्टर	शंखरापुर न.पा.-५	विदुर दुलाल	१५७७८
६	तलेजु भवानी एग्रीकल्चर प्रा.लि.	शंखरापुर न.पा.-६	सुन्दर मल्ल	७१४७
७	तलेजु भवानी एग्रीकल्चर प्रा.लि.	शंखरापुर न.पा.-६	हरि नारायण मल्ल	१३९७०
८	तलेजु भवानी एग्रीकल्चर प्रा.लि.	शंखरापुर न.पा.-६	ज्ञान लक्ष्मी श्रेष्ठ	१६४४४
ग	कागेश्वरी मनहरा नगरपालिका			
१	मनकामना एग्रोभेट	का.न.पा.-६ मूलपानी	भैरव खनाल	४१३२
२	श्याम एग्रो	का.न.पा.-६ मूलपानी	श्याम श्रेष्ठ	५२१२
३	सृजना एग्रो	का.न.पा.-१ गोठाटार	सृजना खड्का	४६९२
४	कागेश्वरी एग्रो सेन्टर	का.न.पा.-२ आलापोट	जयराम फुयाल	५९६५
५	वालापाठि रासायनिक मल पसल	का.न.पा.-१ गोठाटार	सादुराम पुडासैनी	५९६४
६	कागेश्वरी एग्रो सेन्टर	का.न.पा.-२	जयराम फुयाल	६३९६
७	दिव्या एग्रो ट्रेडर्स	का.न.पा.-७	अनुश खत्री	३४०३४
८	गोठाटार बीउ विजन तथा विषादी पसल	का.न.पा.-२	दिपक मान्नाधर	१४०४६
९	संजीवनी एग्रो सेन्टर	का.न.पा.-२	दिपा लामा	१३७८८
१०	श्रुतिका भेट सप्लायर्स	का.न.पा.-२.-४	सुजनकुमार गौतम	१३६१२
११	श्याम एग्रो सेन्टर	का.न.पा.-६	श्याम चन्द्र चौवाल	१३-२०७८/७९
१२	गुप्तेश्वर बहुउद्देशीय कृषि फर्म	का.न.पा.-४	मधुसुदन पुडासैनी	९-२०८०/८१
घ	गोकर्णेश्वर नगरपालिका			
१	हिमालयन एग्रो.इ. तथा रिसर्च सेन्टर प्रा.लि.	गो.न.पा.-८ जोरपाटी	ओम ब. दुरा	३९९१
२	आर.एस.एग्रो. सेन्टर	गो.न.पा.-७ जोरपाटी	राजेन्द्र श्रेष्ठ	३९९६
३	बागेश्वरी एग्रोभेट	गो.न.पा.-८ जोरपाटी	बासुदेव फुँयाल	४०५८

क्र.सं.	एग्रोभेटहरु नाम	ठेगाना	सम्पर्क व्यक्तिको नाम	इजाजत नं.
४	भगवति स्टोर्स	गो.न.पा.-७ जोरपाटी	समिर ब. श्रेष्ठ	४८४६
५	पि.एस.एग्रोभेट	गो.न.पा.-६ जोरपाटी	अनुप वाग्ले	५२१२
६	बैडेही एग्रो ट्रेडर्स	गो.न.पा.-९ जोरपाटी	घन प्रसाद भट्टराई	४६९२
७	सिर्जनशील सिड तथा नर्सरी अनुसन्धान केन्द्र	गो.न.पा.-२	हिरालाल रोकाया	१६३९८
८	ज्योति एग्रो एण्ड पशुपंक्षी फुड सप्लायर्स	गो.न.पा.-२	सरोज ज्योती	१६३९३
९	भण्डारी एग्रोभेट सेन्टर	गो.न.पा.-४	भास्कर भण्डारी	१५२३०
ड	बुढानिलकण्ठ नगरपालिका			
१	बुढानिलकण्ठ एग्रोभेट कन्सर्न	बु.न.पा.-४ बुढानिलकण्ठ	लक्ष्मी कुमारी श्रेष्ठ	३९९४
२	चुनिखेल एग्रो सेन्टर	बु.न.पा.-४ चुनिखेल	शान्ताकाजी श्रेष्ठ	५९६२
३	नारायणस्थान एग्रोभेट	बु.न.पा.-३	समिरा राई	५२१८
४	बुढानिलकण्ठ एग्रोभेट	बु.न.पा.-३	निर्मल थापा	३९९०
५	माउन्ट भ्याली	बु.न.पा.-३	विष्णु श्रेष्ठ	५१४२
६	नरायणी एग्रोभेट	बु.न.पा.-९	हरिश चन्द्र श्रेष्ठ	५९६४
७	मनकामना एग्रोभेट	बु.न.पा.-५	राजेश थापा	३८२२
८	साइनिड स्टार एग्रोभेट प्रा.लि.	बुढानिलकण्ठ -१०	नवराज नेपाल	१६४४१
९	जय मकालु मल्टीपर्पोज सेन्टर प्रा.ली	बु.न.पा.-१३	मिना गुरुङ्ग	१-२०७९/८०
१०	न्यौपाने एग्रो भेट सेन्टर	बु.न.पा.-६	शर्मिला शर्मा	१-२०८०/८१
च	टोखा नगरपालिका			
१	बौडेश्वरी एग्रो सेन्टर	टो.न.पा.-८ झोर	अप्सरा अधिकारी	६३८४
२	एग्रो सिड्स कन्सर्न	टो.न.पा.-१ महाकाल	राजेन्द्र थापा मगर	५८६४
३	घिमिरे एग्रीकल्चर स्टोर	टो.न.पा.-१० गोंगबु	कपिलदेव घिमिरे	५१९२
४	बी.एग्रोभेट	टो.न.पा.-१ महाकाल	विष्णु मानन्धर	३८०२
५	केशरी कृषि को. केन्द्र	टो.न.पा.-४ धापासी	केशरी श्रेष्ठ	४०१५
६	वि.एग्रोभेट	टो.न.पा.-१ महाकाल	विष्णु मानन्धर	३८०२
७	कन्काई एग्रीकल्चर प्रा.लि.	टो.न.पा.-२	नरेन्द्र कुमार श्रेष्ठ	१५२६०

क्र.सं.	एग्रीभेटहरु नाम	ठेगाना	सम्पर्क व्यक्तिको नाम	इजाजत नं.
८	शिवपुरी बीउ विजन तथा मल बिक्रि केन्द्र	टो.न.पा.-३	इन्द्र कुमारी अधिकारी	१५१७३
९	लक्ष्मी महिला कृषि सहकारी	टो.न.पा- २	गोमा धिताल	१५६३५
१०	निर्जला सिड्स एण्ड एग्री केमिकल प्रा.लि	टो.न.पा.-१	जयराम ढकाल	१३-२०७८/७९
छ	तारकेश्वर नगरपालिका			
१	निर्जला एग्रीभेट सेन्टर	ता.न.पा.-२ साडला	जयराम धकाल	६३४९
२	ढकाल स्टोर्स	ता.न.पा.-४ साडला	हरि प्रसाद धकाल	५१४४
३	बिनायक एग्रीभेट सेन्टर	ता.न.पा.-६ धर्मस्थली	मनु प्रसाद सुवेदी	४१५१
४	बिनायक एग्रीभेट	ता.न.पा.-६ धर्मस्थली	मनु प्रसाद सुवेदी	४१५१
५	निर्जला सिड्स एण्ड एग्री केमिकल्स प्रा.लि.	ता.न.पा.-१	निरञ्जन ढकाल	१५६०८
६	हाम्रो एग्री फर्म	ता.न.पा.-६	ऋषि राम न्यौपाने	१५२५६
७	श्री शान्तीधाम बीउविजन भण्डार	काभ्रेस्थली-६, काठमाडौं	बाशुदेव कुँवर	१५२९०
१०	निर्जला सिड्स एण्ड एग्री केमिकल प्रा.लि	टो.न.पा.-१	जयराम ढकाल	१३-२०७८/७९
ज	नागार्जुन नगरपालिका			
१	कृषि व्यवसाय तथा सेवा केन्द्र	ना.न.पा.-६ रामकोट	रुद्र ब. तामाङ	३९९०
२	दुरा डाडाँ एग्रीभेट	ना.न.पा.-३ इचंखु	मिरा अधिकारी	४०१७
३	पुष्प एग्रीभेट सेन्टर	ना.न.पा.-९ स्यूचाटार	पुष्पकाजी श्रेष्ठ	५२३०
४	बैडेही एग्री ट्रेडर्स	ना.न.पा.-८ भिमढुंगा	मोहन केशर पण्डित	४६९३
५	सुपा देउराली एग्रीभेट	नागार्जुन न पा १०	लक्ष्मी के सी बुढाथोकी	१६०९७
६	लक्ष्मी किसान एग्री प्रा.लि	नागार्जुन न.पा.-४	दिवाकर पौडेल	१६४४०
७	कर्मा कृषि केन्द्र प्रा.लि.	नागार्जुन नगरपालिका-४	देवी प्रसाद पोखेल	१५२२९
८	ओम प्रकाश स्टोर	नागार्जुन न पा ७	राजुराम पुरी	१-२०७७/७८
९	प्रकृति एग्री विजनेश प्रा.ली	नागार्जुन न पा १३	हेमन्त प्रसाद वली	९-२०७७/७८
१०	अनाहतनाद ट्रेड्स	नागार्जुन न पा ४	अमृतराज भट्टराई	९-२०७९/८०

क्र.सं.	एग्रोभेटहरु नाम	ठेगाना	सम्पर्क व्यक्तिको नाम	इजाजत नं.
११	कर्मा एण्ड सन्स ट्रेड्स	नागर्जुन	आनन्द कुमार अग्रवाल	३५३-२०६४/६५
१२	मैना एग्रो प्रडक्ट्स प्रा.लि.	नागर्जुन न पा १०	नेहा के.सी	४-२०७९/८०
झ	चन्द्रागिरी नगरपालिका			
१	योग फारमर एग्रो सेन्टर	च.न.पा.-१० सतुङ्गल	वीरकुमारी महर्जन	६४१५
२	गौतम एग्रोभेट	च.न.पा.-१४ पूरानो नैकाप	कृष्णहरी गौतम	५६५७
३	उन्नत एग्रोभेट सेन्टर	च.न.पा.-१२ बलम्बु	ओमकृष्ण श्रेष्ठ	४४७६
४	सुवि एग्रोभेटरिनरी सेन्टर	चन्द्रागिरी न.पा.-४	निम छिरिङ्ग तामाङ्ग	१५७२६
५	आरम्भ एग्रो प्रा.लि	चन्द्रागिरी न.पा.-४	अरविन्द्र सुवेदी	१६४०३
६	पशुपती कृषि फर्म	चन्द्रागिरी न.पा.-१७	मान बहादुर कुंवर क्षेत्री	१६०८५
७	सुवि एग्रोभेट सेन्टर	थानकोट ५	वसन्ती लामा	१५६९१
८	माउण्टेन एग्रो प्रा.ली	च.न.पा.-१०	ज्ञानेन्द्र वुढाथोकी	२-२०७८/७९
९	कृ-पत्रु सप्लायर्स	च.न.पा.-९	सोविता कार्की	५-२०७८/७९
१०	कृषल कृषि सामाग्री केन्द्र	च.न.पा.-७	उमा सुवेदी	१०-२०७९/८०
११	एग्रो टेक्नोलोजी सेन्टर	च.न.पा.-१४	मानबहादुर पौडेल क्षेत्री	१६-२०७८/७९
१२	आस्क एग्रीकल्चर प्रा.लि.	च.न.पा.-१३	अनिश ढुंगाना	१५-२०८०/८१
१३	माँ दक्षिणकाली एग्रो सेन्टर	च.न.पा.-४	सुनिता श्रेष्ठ	१९-२०८०/८१
ञ	दक्षिणकाली नगरपालिका			
१	दक्षिणकाली एग्रोभेट	द.न.पा.-६	प्रेम पौडेल	५९५९
२	खेती सेवा एग्रोभेट	द.न.पा.-६	हरि प्रसाद	४२७८
३	फर्पिङ एग्रोभेट	दक्षिणकाली न.पा.-५	रोशनी श्रेष्ठ	७२१४
४	सेतीदेवी एग्रोभेट	द.न.पा.-३ सेतीदेवी	हरिश चन्द्र श्रेष्ठ	५९६४
ट	किर्तिपुर नगरपालिका			
१	उपकार एग्रोसिड्स कन्सर्न	कि.न.पा.-२	जगन्नाथ विष्ट	४०१६
२	वालकुमारी इन्सेक्टिसाइड एग्रोभेट कृषि	कि.न.पा.-९	सृजना महर्जन	५६४५

काठमाण्डौं जिल्लामा कृषि उपज संकलन केन्द्रहरुको विवरण

क्र. सं.	संकलन केन्द्र	ठेगाना	कमाण्ड क्षेत्र	कारोवार हुने स्थानहरु
क	काठमाण्डौं महानगरपालिका			
१	कृषि उपज संकलन केन्द्र	का.म.न.पा.-१६ बालाजु	बालाजु, का.न.पा.,धर्मस्थली, काभ्रेस्थली, साडला आदि	बालाजु, कालिमाटी, बल्खु
ख	शंखरापुर नगरपालिका			
१	कृषि उपज संकलन केन्द्र	शं.न.पा.-६ साँखु	साँखु, सुन्टोल, पुकुलाछि	
२	कृषि उपज संकलन केन्द्र	शं.न.पा.-१ नांगलेभारे	जहरसिंह पौवा, लप्सीफेदी, गागलफेदी	बालाजु, कालिमाटी, बल्खु, चावहिल
३	कृषि उपज संकलन केन्द्र	शं.न.पा.-७ बज्रयोगीनी	बज्रयोगीनी	बालाजु, कालिमाटी, बल्खु, चावहिल
ग	कागेश्वरी मनहरा नगरपालिका			
१	मनमुरी कृषि उपज संकलन केन्द्र	का.न.पा.-८	कागेश्वरी मनहरा	बल्खु, चावहिल
२	कृषि बजार	का.न.पा.-३	कागेश्वरी	बल्खु, चावहिल
घ	दक्षिणकाली नगरपालिका			
१	कृषि उपज संकलन केन्द्र	द.न.पा.-८ छैमले	दक्षिणकाली, छैमले, टल्कु, सेतीदेवी	बालाजु, कालिमाटी, बल्खु, बाहिरि जिल्लाहरु
ङ	गोकर्णेश्वर, बुढानिलकण्ठ, टोखा, तारकेश्वर, नागार्जुन, चन्द्रागिरी र किर्तिपुर नगरपालिका			
	कुनै पनि कृषि उपज संकलन केन्द्र नभएको			

काठमाण्डौं जिल्लामा व्यवसायीक नर्सरीहरुको विवरण

क्र. सं.	नाम	ठेगाना	सम्पर्क व्यक्ति र सम्पर्क न.	स्थापना साल	दर्ता साल
क काठमाण्डौं महानगरपालिका					
१	व्याम्बो नर्सरी	का.म.न.पा.-४ विशालनगर	सुरेश जंग शाही ९८५१०१५१८७	२०४९	२०७०
२	श्री गुजेश्वरी नर्सरी	का.म.न.पा.-६ बौद्ध	प्रकाश बश्रेत ९८४९०९३८५३	२०७०	
३	छमुन्दा गारडेन सर्भिस	का.म.न.पा.-६ बौद्ध	गोपाल प्र. ९८८४१५३५५३७		२०६१
४	श्री कृष्ण नर्सरी	का.म.न.पा.-६ बौद्ध	श्री कृष्ण तिमल्शिना ९८४१६९६२८८	२०६२	२०६२
५	फूलवारी नर्सरी	का.म.न.पा.-६ बौद्ध	खड्का कुमारी तिमल्शिना		२०६४
६	गणेश नर्सरी	का.म.न.पा.-१४ कलंकी	"रवी न्यौपाने ९८४१३७५५९८"	२०५७	२०६३
ख कागेश्वरी मनहरा नगरपालिका					
१	चालिसे नर्सरी	का.न.पा.-४ थली	"हरी चालिसे ९८४१९४६१७३"	२०६९	
२	रितु एग्रो	का.न.पा.-१ गगलफेदी	अमृत खड्का ९८५१०२३९११	२०६९	२०६९
३	रक्खा फ्लोरा फार्म	का.न.पा.-१ गगलफेदी	बिरेन तामाङ ९८४३१२५८७७	२०६८	२०७०
ग गोकर्णेश्वर नगरपालिका					
१	निउ कुसुम नर्सरी	गो.न.पा.-५ जोरपाटी	निमा कुमार तामाङ ९८५११३५२७३	२०६८	२०६९
२	कार्की नर्सरी उद्योग	गो.न.पा.-५ जोरपाटी	राम कुमार कार्की ९८५१०८६४१९	२०७१	२०७१
३	द कार्की नर्सरी	गो.न.पा.-५ जोरपाटी	राज कुमार कार्की ९८५११८६४१९	२०६९	२०६९
४	इमानुएल नर्सरी	गो.न.पा.-५ जोरपाटी	हुकुम मगर	२०६४	२०६४

घ	बुढानिलकण्ठ नगरपालिका				
१	फोर सिजन नर्सरी	बु.न.पा.-४ बुढानिलकण्ठ	राजेन्द्र कुमार बिष्ट ९८४१७४९५०२	२०६०	२०६३
२	रक्खा नर्सरी	बु.न.पा.-१० कपन	मिन ब. तामाङ ९८५१०९३८२२	२०५८	२०६०
३	रक्खा फ्लोरा नर्सरी	बु.न.पा.-१० कपन	गंगा देवी तामाङ ९८४३१२५७७०	२०६८	२०७०
४	अर्किड ट्रजर	बु.न.पा.-३ बुढानिलकण्ठ	भरत कण्ठ राई ९८४१३१७९३६	२०५८	
५	हने राई एण्ड सन्स	बु.न.पा.-३ बुढानिलकण्ठ	जे. बि. हेन्की राई ९८५१०२६७९८	२०३३	
ङ	टोखा नगरपालिका				
१	ट्रि विद्ध्यया फ्लोरिकल्चर फार्म	टो.न.पा.-३ टोखा	चन्द्र ब. टन्डन ९८४१७३०८३६		
२	कल्पना फ्लोरा फार्म	टो.न.पा.-२ टोखा	चन्द्र कुमार थिङ ९८०८५६९१९६	२०६७	
३	मेहपी नर्सरी	टो.न.पा.-१० गोंगबु	हरी कृष्ण महर्जन ९८४१२६६९९२	२०५२	
४	बोटानिकल नर्सरी	टो.न.पा.-६ धापासी	डा. प्रभा प्रधान ९८४१८६००५७	२०६८	
५	द एभरग्रीन नर्सरी	टो.न.पा.-७ धापासी	सिताराम लामिछाने ९८५११८४०२८	२०६५	
६	बि एण्ड बि नर्सरी	टो.न.पा.-५ धापासी	रेवाटी प्रसाद पौडेल ९८४१६३४०२७	२०६३	
च	तारकेश्वर नगरपालिका				
१	टुल्लु नर्सरी	ता.न.पा.-९ मनमैजु	टुल्लु तामाङ ९८४१२९४०३१	२०६२	
२	मनमैजु नर्सरी	ता.न.पा.-९ मनमैजु	भरत ब. लामिछाने ९८४१६३१७४६	२०५७	
३	नागार्जुन नगरपालिका				
४	इचंगुनारायण नर्सरी	ना.न.पा.-३ नागार्जुन	"दिपेश श्रेष्ठ ९८५१०५५९७८"	२०६२	२०६९

५	सृजना कट फ्लावर नर्सरी	ना.न.पा.-३ नागार्जुन	"पाण्डभ श्रेष्ठ ९८४९६३४२२०"	२०६१	२०६९
६	ए.यस्. कट फ्लावर नर्सरी	ना.न.पा.-३ नागार्जुन	अञ्जना आचार्य ९८४९०११०७८	२०६१	२०६९
७	घिसिङ नर्सरी	ना.न.पा.-२ इचंगु	मन ब. घिसिङ ९८४३१३३९४२	२०६०	२०६८
८	मनिका नर्सरी	ना.न.पा.-४ सितापाइला	मंगल दास श्रेष्ठ ९८५१०९००३२	२०६०	
छ	दक्षिणकाली नगरपालिका				
१	फ्रेस फ्लावर नर्सरी	द.न.पा.-१ चालनाखेल	जय थापा मगर ९८५१०८८७६६	२०५२	२०६२
ज	किर्तिपुर नगरपालिका				
१	बुढाथोकी नर्सरी	कि.न.पा.-१० किर्तीपुर	अनिल राज बुढाथोकी ९८४१५९७४६०	२०५२	२०५७

काठमाडौं जिल्लामा व्यवसायिक खेती गर्ने निजी फर्मको विवरण

क्र.सं.	फर्मको नाम	जिल्ला	पालिका	वडा नं.	सम्पर्क व्यक्ती	सम्पर्क नं.	उपज
१	त्रिवेणी कृषि समूह	काठमाडौं	कागेश्वरी	३	गोकर्ण पुडासैनी	९८४१८०४९४९	तरकारी
२	ताजा कृषि तथा पशुपन्छी फर्म	काठमाडौं	कागेश्वरी	५	सुगम पाख्रिन	९८६०८२२१३४	तरकारी
३	करुणा कृषि फर्म	काठमाडौं	कागेश्वरी	६	किशोर कुमार बास्कोटा	९८६०२०८०००	तरकारी
४	ग्री नेपाल कृषि फर्म एण्ड रिसर्च सेन्टर	काठमाण्डौ	कागेश्वरी मनोहरा	३	काला बहादुर राई	९८५१०१८९६८	तरकारी
५	फार्मर ब्रदर नेपाल प्रा. लि	काठमाण्डौ	कागेश्वरी मनोहरा	०	दावा लामा	९८५११८६२१५	तरकारी
६	ग्री नेपाल कृषि फार्म	काठमाण्डौ	कागेश्वरी मनोहरा	३	टेकेन्द्र ओली	९८५१२१४२७५	च्याउ

क्र.सं.	फर्मको नाम	जिल्ला	पालिका	वडा नं.	सम्पर्क ब्यमत्ती	सम्पर्क नं.	उपज
७	प्रमिला कृषि फर्म	काठमाण्डौ	कागेश्वरी मनोहरा	६	शिवचन्द्र मण्डल	९८५११५२८५२	तरकारी
८	कविता कृषी तथा पशु फर्म	काठमाडौं	कागेश्वरी मनोहरा	२	लक्ष्य माया तामाङ	९८४१७४९७५६	
९	सुजता एग्रीकल्चर फर्म प्रा.लि	काठमाण्डौ	कागेश्वरी मनोहरा	८	श्रीकृष्ण दाहाल	९८४१३४३०५७	तरकारी
१०	महालक्ष्मी नर्सरी तरकारी तथा पशु एग्रो फर्म	काठमाण्डौ	कागेश्वरी मनोहरा	८	कलम बहादुर रोकाय	९८४११६७९८७	
११	सिड इनोभेसन्स	काठमाण्डौ	काठमाण्डौ	७	सुमन घिमिरे	९८६२४२८१५७	तरकारी
१२	ए.एन एग्रो प्रा.लि.	काठमाण्डौ	काठमाण्डौ	१४	नेल्सनमान श्रेष्ठ	९८५१०७२३५५	तरकारी
१३	फार्मर च्वाइस नेपाल प्रा.लि.	काठमाण्डौ	काठमाण्डौ	१४	नारायण थापा	९८०३१२२३४५	तरकारी
१४	जाल्पादेवी एग्रो सेन्टर	काठमाण्डौ	काठमाण्डौ	१६	इश्वर पुडाशैनी	९८५१०३७८९८	तरकारी
१५	न्याफ्स्केल कृषि वन प्रा.लि.	काठमाण्डौ	काठमाण्डौ	३२	राम प्रसाद गौतम	९८५११५९६३०	तरकारी
१६	आर एण्ड डि एनोभेटिभ सोलुसन प्रा.लि.	काठमाण्डौ	काठमाण्डौ	३४	सुनिता न्हेम्हाफुकी	९८५११४०६१०	तरकारी
१७	ग्लोबल फ्लोरा प्रा.ली, काठमाण्डौ	काठमाण्डौ	काठमाण्डौ	०	संजीव कार्की	९८५१००८९४६	पुष्प
१८	जय किसान नर्सरी, काठमाण्डौ	काठमाण्डौ	काठमाण्डौ	०	दिलिप बाढे	९८५११३४४६७	पुष्प
१९	बिरा कटफलावर नर्सरी, काठमाण्डौ	काठमाण्डौ	काठमाण्डौ	०	विर कृष्ण श्रेष्ठ	९८५१२४०१४९	पुष्प

क्र.सं.	फर्मको नाम	जिल्ला	पालिका	वडा नं.	सम्पर्क ब्यमत्ती	सम्पर्क नं.	उपज
२०	रक्षा मोर्डन एग्रीकल्चर फार्म प्रा=लि=, काठमाण्डौ	काठमाण्डौ	काठमाण्डौ	०	गंगा देवीतामाङ	९८४३१२५७७०	पुष्प
२१	एरोरुट्स प्रा.लि.	काठमाण्डौ	कामनपा	१०	विप्लव सिंह	९८५११३१२३६	तरकारी
२२	जय किसान बहुउद्देश्यीय पशुपन्छी तथा कृषि उत्पादन केन्द्र	काठमाण्डौ	किर्तिपुर	५	सिमा खड्का	९८६०७५२०११	
२३	मनिष कृषि फर्म सप्लायर्स	काठमाण्डौ	किर्तिपुर	५	बुद्धिमान घर्ति	९८४४९२५७०४	
२४	राधा कृष्ण कृषि तथा पशुपालन फर्म	काठमाण्डौ	किर्तिपुर	५	ऋषि रिमाल	९८४३०१७६९७	
२५	रताला बहुउद्देश्यीय कृषि तथा पशुपन्छी फर्म	काठमाण्डौ	किर्तिपुर	५	हर्क देवी रताला	९७४२९२८५०६	
२६	वारीगणेश कृषि सहकारी	काठमाण्डौ	किर्तिपुर	६	भगवती गौतम	९८४३८९३४८४	
२७	कविता कृषि फर्म	काठमाण्डौ	किर्तिपुर	६	जमुना देवी शाही	९८६४३५८१५७	
२८	स्वस्थ कृषि फर्म	काठमाण्डौ	किर्तिपुर	२	मचा भाई महर्जन	९८४१३३७४०५	तरकारी
२९	ओम श्री साइ कृषि फर्म	काठमाण्डौ	किर्तिपुर	४	राज श्री अधिकारी	९८४९१०१५१९	तरकारी
३०	श्री स्टार एग्रो प्रोडक्सन एण्ड सप्लायर्स	काठमाण्डौ	किर्तिपुर	४	मोहन कुमार बस्नेत	९८५१०७२९५५	तरकारी
३१	इभा एग्रेटेक कन्सर्न	काठमाण्डौ	किर्तिपुर	६	मणिराम बस्नेत	९८४९७२६५७२	तरकारी

क्र.सं.	फर्मको नाम	जिल्ला	पालिका	वडा नं.	सम्पर्क ब्यमक्ती	सम्पर्क नं.	उपज
३२	एल.वि. महर्जन एग्रो फार्म	काठमाण्डौ	किर्तिपुर	६	विनोद महर्जन	९८६९३७९४५३	तरकारी
३३	तार्किक एग्रीकल्चर एण्ड सप्लायर्स	काठमाण्डौ	किर्तिपुर	६	दिपक खनाल	९८५११६४६१०	तरकारी
३४	निलम एग्रीकल्चर फार्म प्रा.लि.	काठमाण्डौ	किर्तिपुर	६	भाष्करमणी काफ्ले	९८५१२०८६५४	तरकारी
३५	सुप्रिम एग्रीकल्चर	काठमाण्डौ	किर्तिपुर	६	नारायण श्रेष्ठ	९८६९१५३३८०	तरकारी
३६	अष्ट लक्ष्मी लाईभस्टक एण्ड कृषि फर्म	काठमाण्डौ	किर्तिपुर	४	अम्भ राज धामी	९८४९७३३०७७	
३७	एन.वि. महर्जन एग्रो फर्म	काठमाण्डौ	किर्तिपुर	६	विनोद महर्जन	९८६९३७९४५३	तरकारी
३८	कवार कृषि तथा पशुपालन फर्म	काठमाण्डौ	किर्तिपुर	६	राम शरण महर्जन	९८६००८१२०२	तरकारी
३९	चन्द्रमा मल्टिप्रपोज एग्रीकल्चर रिसर्च सेन्टर प्रा लि	काठमाण्डौ	किर्तिपुर	६	चन्द्रमान श्रेष्ठ	९८०३७३४९३५	तरकारी
४०	अन्जान कृषि तथा पशुपालन व्यवसाय फर्म	काठमाण्डौ	किर्तिपुर	६	दलबिर महतरा	९८४८३११८५९	च्याउ
४१	राधा कृष्ण गाई फर्म तथा कृषि सेवा	काठमाण्डौ	किर्तिपुर	६	शान्ती कार्की	९८६००८९२६६	तरकारी
४२	एभरेष्ट गाई फर्म	काठमाण्डौ	किर्तिपुर	६	पासाङग शेर्पा	९८५११२९२८९	तरकारी
४३	जलविनायक इन्टिग्रेटेड एग्रीकल्चर वर्ल्ड प्रा.लि.	काठमाण्डौ	किर्तिपुर	७	सोना तामाङ	९८५१२१०९७१	तरकारी
४४	The plants	काठमाण्डौ	किर्तिपुर	४	वासुदेव सुवेदि	३८५१११९२४६	तरकारी

क्र.सं.	फर्मको नाम	जिल्ला	पालिका	वडा नं.	सम्पर्क ब्यमक्ती	सम्पर्क नं.	उपज
४५	मनिष कृषि फर्म सप्लायर्स	काठमाडौं	कीर्तिपुर	६	बुद्धिमान घर्ती	९८४४९२५७०४	तरकारी
४६	चन्द्रमा मल्टीप्रपोज एग्रीकल्चर प्रा. लि.	काठमाडौं	कीर्तिपुर न.पा.	६	चन्द्रमान श्रेष्ठ	९८०३७३४९५३	तरकारी
४७	मा लक्ष्मी च्याउ उत्पादन फर्म	काठमाडौं	कोज्योसोम	५	रविन्द्र थापा मगर	९८४८९५१५३५	तरकारी
४८	जी.के कृषि फर्म प्रा.लि	काठमाडौं	गोकर्णेश्वर	१	गिरीलाल गौतम	९८६९५७३४३२	तरकारी
४९	सुन्दरिमाई कृषि फर्म	काठमाडौं	गोकर्णेश्वर	१	इश्वर प्रसस रेग्मी	९८१००७५६३५	तरकारी
५०	देउराज एण्ड देवीका कृषि फर्म	काठमाडौं	गोकर्णेश्वर	२	देउराज राई	९८४२१०८९८७	तरकारी
५१	नेचुरल एग्रो ल्याण्ड प्रा .लि	काठमाडौं	गोकर्णेश्वर	२	शिव कुमार राई	९८२३०३२०४३	तरकारी
५२	सरीता व्यावसायिक कृषि फर्म	काठमाडौं	गोकर्णेश्वर	२	सरिता सुनुवार	९८१८२३००६७	तरकारी
५३	के.एस एग्रो फारमिंग	काठमाडौं	गोकर्णेश्वर	२	केशरम महर्जन	९८४१६७२५९५	तरकारी
५४	श्री कालीका कृषि तथा पशुपन्छी फर्म	काठमाडौं	गोकर्णेश्वर	२	विक्रम ब .मल्ल	९८४३२६०७१९	तरकारी
५५	खसड एकीकृत कृषि फर्म	काठमाडौं	गोकर्णेश्वर	२	भिम बहादुर साउद	९८६०८०९९४६	तरकारी
५६	गोर्खाली च्याउ फर्म	काठमाडौं	गोकर्णेश्वर	२	कृष्ण प्रसाद ढकाल	९८४१८३३७४०	तरकारी
५७	निरुता कृषि फर्म प्रा लि	काठमाडौं	गोकर्णेश्वर	२	कुशमा शाही	९८४०८७४५८३	तरकारी

क्र.सं.	फर्मको नाम	जिल्ला	पालिका	वडा नं.	सम्पर्क ब्यमक्ती	सम्पर्क नं.	उपज
५८	माधव कृषि तथा पशुपन्छी फर्म	काठमाडौं	गोकर्णेश्वर	२	माधव पाण्डे	९८६५०५७४९६	तरकारी
५९	पवित्रा कृषि फर्म	काठमाडौं	गोकर्णेश्वर	३	पवित्रा नछिरिड	९८४२९४९४७५	तरकारी
६०	दिपिका कृषि तथा पशुपन्छी फर्म	काठमाडौं	गोकर्णेश्वर	४	तारा सहि	९७४५३९३३७८	तरकारी
६१	बिनिता कृषि तथा पशुपन्छी फर्म	काठमाडौं	गोकर्णेश्वर	४	बिनिता लामिछाने	९८५१००९४९६	तरकारी
६२	अस्मिता कृषि फर्म	काठमाडौं	गोकर्णेश्वर	४	गंगाकुमारी खत्री	९८६७९१०३४६	तरकारी
६३	सिंह देवी मल्टी ग्रुप एग्रो प्रा.लि.	काठमाडौं	गोकर्णेश्वर	४	मनिषा राई	९८४९४६०५९६	तरकारी
६४	ईन्द्रवती कृषि फर्म	काठमाडौं	गोकर्णेश्वर	४	दमन्ता खत्री	९८४९७५८२५५	तरकारी
६५	खडका पाल्पाली एग्रो प्रा.लि.	काठमाण्डौ	गोकर्णेश्वर	२	जमुना गैरे	९८५११३७७३७	तरकारी
६६	ईन्दावती कृषि फार्म पाली	काठमाण्डौ	गोकर्णेश्वर	३	गोमा बस्नेत	९८६१००४३०८	तरकारी
६७	वि.राज कृषि फार्म पालि	काठमाण्डौ	गोकर्णेश्वर	३	तुलसा गिरी	९८४१९९४९७४	तरकारी
६८	आर.एस. कृषि फर्म	काठमाण्डौ	गोकर्णेश्वर	४	सविना श्रेष्ठ	९८४९२०४४९८	तरकारी
६९	उत्तम व्यवसायी कृषि फार्म	काठमाण्डौ	गोकर्णेश्वर	४	कमल कुमारी पुरी	९८२३३५५९६८	तरकारी
७०	ओसिस एग्रिकल्चर प्रा लि	काठमाण्डौ	गोकर्णेश्वर	१	केशर लाल बलामी	९८४१५९०९२९	तरकारी

क्र.सं.	फरुडुकर नरडु	गरल्लर	डरलकर	वडर नं.	सडुडुकर वुडडुतुकर	सडुडुकर नं.	उडडु
७१	डरनस ँडुडुकरलकरर डुरर लर	करठडरणडुडु	गुकरणेशुवर	२	गरंग वहरदुडुर के.सुडु.	९८५११६०२५५	तरकररु
७२	शुडुडुडुल ँडुडु अगरनुकरक डुररडु डुररलु	करठडरणडुडु	गुकरणेशुवर	२	हरसुडु डुडुलडुडु शुरुडुडु	९८५१२६९९३१	तरकररु
७३	हरडुडुडुगुरर डुडुडुकरलकरर डुररडु डुररलु	करठडरणडुडु	गुकरणेशुवर	२	डुडुडुडुडुडुडुडु लरडुडु	९८५१२९७२३१	तरकररु
७५	तरडुडुडुसुनर शुडुडु डुडुडु डुररडु	करठडरणडुडु	गुकरणेशुवर	२	सुडुडुडु डुडुडुडुसुनर	९८५१५८२६५१	डुडुडु
७५	डुरशुडुन ँणडु सुवरणुडु डुडुडु डुररडु	करठडरणडुडु	गुकरणेशुवर	२	अगुनर केशर तरडुडुडुसुनर	९८५१०१३६१६	डुडुडु
७६	लरलु गुररस डुडुडु उडुडुग	करठडरणडुडु	गुकरणेशुवर	२	रुडु नरररडुण तरडुडुडुसुनर	९८५१९५६६१९	डुडुडु
७७	डुडुडुडुडु डुडुडुडुडुडुडु कृषु डुररडु	करठडरणडुडु	गुकरणेशुवर	३	तेनुडुडुडु लरकडुडु नगरकुडुडु	९८५१७२२८५०	डुडुडु
७८	सुनुडुडुलु अगुनुकरक हेलुथकेडुडु सेनुडुडु डुरर लर	करठडरणडुडु	गुकरणेशुवर	५	तरलक वहरदुडुर नेगु	९८५१०५२६५८	तरकररु
७९	हरडुडुडुडुडुडु अगुनुकरकडुडुडुडु डुरर लर	करठडरणडुडु	गुकरणेशुवर	७	डुडुडुडु अरकररुडु	९८५१२५६५०२	तरकररु
८०	लरलु गुररस डुडुडु डुररडु	करठडरणडुडु	गुकरणेशुवर	७	तुडुडुडुडुडु कडुडुडुडु	९८५००९५८६८	डुडुडु
८१	सुनुडुडुडु डुडुडु डुडुडुडु कृषु डुररडु	करठडरणडुडु	गुकरणेशुवर	१	डुडुडुडु डुडुडुडुडु	९८०३२९८५१०	तरकररु
८२	सुडुडुडुडु ँडुडु डुररडु	करठडरणडुडु	गुकरणेशुवर	१	ररखुररडु खडुडु	९८५३५५६९७२	तरकररु
८३	डुरकृतर कृषु तथर डुडुडुडुडुडु डुररडु	करठडरणडुडु	गुकरणेशुवर	५	डुडुडुडु शरहु	९७५१८३५१५०	तरकररु

क्र.सं.	फर्मको नाम	जिल्ला	पालिका	वडा नं.	सम्पर्क ब्यमक्ती	सम्पर्क नं.	उपज
८४	ललिता कृषि तथा पशुपालन फर्म	काठमाडौं	गोकर्णेश्वर	४	ललिता हमाल	९८१८४४७३६३	तरकारी
८५	राधा कृषि फर्म	काठमाडौं	गोकर्णेश्वर	४	राधा श्रेष्ठ	९८४९६००३१९	तरकारी
८६	उर्मिला कृषि तथा पशुपालन फर्म	काठमाडौं	गोकर्णेश्वर	४	उर्मिला शाही	९८४०८४७४७४	तरकारी
८७	भिन्तुना कृषि उत्पादन तथा बिक्रि केन्द्र	काठमाडौं	गोदावरी	१०	सरु महर्जन	९८४११७६८६९	तरकारी
८८	कालिका देवी च्याउ उद्योग	काठमाडौं	गोकर्णेश्वर	२	कृष्णवोगटी	९८४१८८२२६३	च्याउ
८९	निरञ्जनामाई च्याउ फर्म	काठमाडौं	गोकर्णेश्वर	०	प्रकाशवोथटी	९८४९०८२६६४	च्याउ
९०	निर्मला च्याउ तथा तरकारी फर्म	काठमाडौं	गोकर्णेश्वर	२	निर्मलावोगटी	९८४५८७८४७०	च्याउ
९१	सलाका कृषि तथा ट्रनिङसेन्टर	काठमाण्डौं	गोकर्णेश्वर	१	आडफुर्बा शेर्पा	९८५१०१३२६०	तरकारी
९२	सुन्दरीमाइ च्याउ फार्म	काठमाण्डौं	गोकर्णेश्वर	१	गायत्री लामिछाने	९८५१०१५१००	च्याउ
९३	गणेश अर्गनिक कृषि फार्म	काठमाण्डौं	गोकर्णेश्वर	२	हीरालाल रोकाय	९८४१७६४३८२	तरकारी
९४	पाल्पाली एग्रो	काठमाण्डौं	गोकर्णेश्वर	२	रिता पाल्पाली	९८५११३७४३७	तरकारी
९५	कालिका देवी च्याउ उद्योग	काठमाण्डौं	गोकर्णेश्वर	२	कृष्ण ब.वोगटी	९८४१८८२२७३	च्याउ
९६	तिमल्सीना च्याउ फार्म	काठमाण्डौं	गोकर्णेश्वर	४	सिताराम तिमल्सीना	९८४१५४६२८७	च्याउ

क्र.सं.	फर्मको नाम	जिल्ला	पालिका	वडा नं.	सम्पर्क ब्यमक्ती	सम्पर्क नं.	उपज
९७	प्रकृतिक कृषि तथा पशुपंछी फर्म	काठमाडौं	गोर्कणेश्वर	२	मिना शाही	९८४१८३५१५०	तरकारी
९८	दुर्गा कृषि तथा पशुपंछी फर्म	काठमाडौं	गोर्कणेश्वर	४	दुर्गा प्रसाद कठायत	९८४१२२३५१२	तरकारी
९९	घिमिरे च्याउ उद्योग	काठमाडौं	गोर्कणेश्वर	३	सिताराम घिमिरे	९८४७६००४२४	च्याउ
१००	पारिश्रामिक एगिकलचर फर्म	काठमाण्डौ	चन्द्रागिरी	१०	सृजना गुरुड	९८४१९२७७१७	तरकारी
१०१	श्रेष्ठ फ्रुट्स एण्ड भेजिटेबल फर्म	काठमाण्डौ	चन्द्रागिरी	१	किशोर श्रेष्ठ	९८५११९३८३१	तरकारी
१०२	एग्रो इन मसरुम	काठमाण्डौ	चन्द्रागिरी	२	सुरेन्द्र गिरी	९८४१२००५०३	तरकारी
१०३	चन्द्रशेखर कारंजित कृषि फर्म	काठमाण्डौ	चन्द्रागिरी	७	चन्द्र शेखर प्रजापती	९८४३५७८९००	तरकारी
१०४	थापा एग्रो फर्म	काठमाडौं	चन्द्रगिरी	१	दिनेश थापा मगर	९८४१३९२६८७	च्याउ
१०५	भुमिका मसरुम फर्म	काठमाडौं	चन्द्रगिरी	१२	भुवन श्रेष्ठ	९८४१४९२६२०	च्याउ
१०६	मस नेपाल प्रा लि	काठमाडौं	चन्द्रगिरी	१२	सुमन मर्हजन	९८५१०३३८९८	च्याउ
१०७	एच.आर. आधुनिक कृषि फर्म	काठमाण्डौ	चन्द्रगिरी	१	हरि नारायण ढुङ्गाना	९८६०५२३३६२	तरकारी
१०८	लक्ष्मी गाई फर्म तथा तरकारी खेती	काठमाण्डौ	चन्द्रगिरी	१	लक्ष्मी चौलागाई	९८१८३९७२२५	तरकारी
१०९	एस.एल.डी. कृषि फर्म	काठमाण्डौ	चन्द्रगिरी	२	लक्ष्मी कान्त शर्मा	९८५१०५३७१९	तरकारी

क्र.सं.	फर्मको नाम	जिल्ला	पालिका	वडा नं.	सम्पर्क ब्यक्ति	सम्पर्क नं.	उपज
११०	पश्चिम कृषक समुह,	काठमाण्डौ	चन्द्रगिरी	२	रण बशादुर शाही	९८४८३८८८६५	
१११	थानकोट युवा कृषि समुह,	काठमाण्डौ	चन्द्रगिरी	२		९८६७६६३६९१	
११२	परिवर्तन कृषि फर्म	काठमाण्डौ	चन्द्रगिरी	१२	भक्त बहादुर बस्नेत	९८४९११२०३९	
११३	स्वामी कार्तिक कृषि तथा पशुपन्थी फर्म	काठमाण्डौ	चन्द्रगिरी	१३	सुनिता कुमारी मल्ल	९८६८५७७२३३	तरकारी
११४	चन्द्रागिरि मसरुम फर्म	काठमाडौं	चन्द्रागिरी	१२	सुजिन्द्र महर्जन	९८६०६७२७२६	च्याउ
११५	नेसनल अर्गानिक कृषि फर्म	काठमाडौं	चन्द्रागिरी	१	मिरा इटानी	९८४८०७४७४७	तरकारी
११६	ईन्द्रस्थान एग्रो फर्म	काठमाडौं	चन्द्रागिरी	१	सुक्रिता थापा मगर	९७४२८९३८०५	तरकारी
११७	ज्ञान च्याउ फर्म	काठमाडौं	चन्द्रागिरी	१	गोमा कटुवाल	९८१०५११४१६	तरकारी
११८	ज्वाला कृषि फर्म	काठमाडौं	चन्द्रागिरी	१	रोशनी खत्री	९८४३७०९१५६	तरकारी
११९	शैलुंग यम.एस. कृषि फर्म प्रा.लि.	काठमाडौं	चन्द्रागिरी	१	मेमा श्रेष्ठ	९८४३१०६८७९	तरकारी
१२०	सपना एग्रो फर्म	काठमाडौं	चन्द्रागिरी	१	विष्णु श्रेष्ठ	९८०८९४८३१९	तरकारी
१२१	पाण्डा एग्रिकलचर फर्म	काठमाडौं	चन्द्रागिरी	१	नारायणी रोक्का	९८४१२१३३०६	तरकारी
१२२	आधुनिक कृषि फर्म	काठमाडौं	चन्द्रागिरी	३	रेवु सार्की	९८६८७२५७०७	तरकारी

क्र.सं.	फर्मको नाम	जिल्ला	पालिका	वडा नं.	सम्पर्क ब्यमत्ती	सम्पर्क नं.	उपज
१२३	सरिता कृषि फर्म	काठमाडौं	चन्द्रागिरी	४	सरिता तामाङ	९८४१९६७८५०	तरकारी
१२४	श्रेष्ठ एगो फर्म	काठमाडौं	चन्द्रागिरी	८	शान्ति श्रेष्ठ	९८४१५९०६२३	तरकारी
१२५	अनलाईन एकीकृत कृषि तथा पशुपन्छी फर्म	काठमाडौं	चन्द्रागिरी	९	कल्पना दवाडी	९८५११११६३०	तरकारी
१२६	अनुग्रह प्राङ्गारिक कृषि फर्म	काठमाडौं	चन्द्रागिरी	१०	राम कुमारी राई	९८४००६०२५४	तरकारी
१२७	अन्नपूर्ण कृषि फर्म	काठमाडौं	चन्द्रागिरी	१२	युनिसा अर्याल	९८६१०५०८८०	तरकारी
१२८	सिमर्चा एग्रीकल्चर फर्म	काठमाडौं	चन्द्रागिरी	१२	राजु श्रेष्ठ	९८६०३८२७८९	तरकारी
१२९	लक्ष्मी कृषि फर्म	काठमाडौं	चन्द्रागिरी	१२	लक्ष्मी कुमारी पुडासैनी	९८४१३७६३८९	तरकारी
१३०	महालक्ष्मी रियान्स च्याउ उधोग	काठमाडौं	चन्द्रागिरी	१२	राजेन्द्र श्रेष्ठ	९८४१३९९६४८	तरकारी
१३१	श्रेष्ठ एग्रीकल्चर एण्ड मसरुम फर्म	काठमाडौं	चन्द्रागिरी	१२	भुषण श्रेष्ठ	९८८०८८९२६६	तरकारी
१३२	दोम्बु च्याउ फर्म	काठमाडौं	चन्द्रागिरी	१२	ओकेश तन्दुकर	९८१३२३१७९७	तरकारी
१३३	सद्भाव एकिकृत कृषि तथा पशुपन्छी फर्म	काठमाडौं	चन्द्रागिरी	१३	देव लक्ष्मी घर्ति	९८४१७२४०१४	तरकारी
१३४	संत्रिजवनी च्याउ फर्म	काठमाडौं	चन्द्रागिरी	८	रत्न लालश्रेष्ठ	९८४११५६५४०	च्याउ
१३५	ए बी च्याउ फर्म	काठमाडौं	चन्द्रागिरी	१२	बुद्धश्रेष्ठ	९८४१३२३८९३	च्याउ

क्र.सं.	फरुडुकरु नरडुडु	गरुलुलर	डरलरकर	वडर नं.	सडुडुकरु वुडुडुडुकरु	सडुडुकरु नं.	उडुग
१३ॢ	कुडरलरतर डुसररुडु फरुडु	करठडरडुडु	कनुडुररगरर	१२	धुडुडुनुडु डुडुडुडुनुडु	९ॢॡ१२२९२ॢॢॢ	कुडरउ
१३ॣ	ॡ.ॡस.ॡन कृषर डुडुडु डुरर.लर.	करठडरडुडुडु	कनुडुररगरर	१	नरररडुग कुडुडुडु शुरेठु	९ॢॡ१०ॡॡॡॢॢ	तरकरर
१३ॢ	सगुन डुसररुडु डुडुडु	करठडरडुडुडु	कनुडुररगरर	३	सुनरल शुरेठु	९ॢॡ१२०ॡ३ॣॢ	तरकरर
१३॥	लकुडुडु डुररडुडुडुडु कृषर डुडुडु	करठडरडुडुडु	कनुडुररगरर	ॡ	लकुडुडु डुडुडु डुडुडुडुनुडु	९ॢॡ०९२२३ॡ९	तरकरर
१ॡ०	ॡररस डुसररुडु	करठडरडुडुडु	कनुडुररगरर	ॡ	ओडु कृषुण शुरेठु	९ॢॡ११ॡॡॢॢॢ	कुडरउ
१ॡ१	डुडुडुलकुडुडु डुरर डुडुडु	करठडरडुडुडु	कनुडुररगरर	ॡ	सरनुत कुडुडुडु डुडुडुडुनुडु	९ॢॡ१ॣ०ॡॢॢॢ	तरकरर
१ॡ२	अनुगुरडु डुररडुडुडुडु कृषर डुडुडु	करठडरडुडुडु	कनुडुररगरर	१०	ररडुडुडुडुडु ररडुडु	९ॢ१९३१९३१३	तरकरर
१ॡ३	डुरररशुररडुडुडु ॡगुररकरलकलुडु डुडुडु करठडरडुडु	करठडरडुडुडु	कनुडुररगरर	१०	डुडुडुडुडु वसुनुत	९ॢॡ३०२३२११	तरकरर
१ॡॡ	वरररडु कडुडुडुडुडु वरुसरर उडुडुग	करठडरडुडुडु	कनुडुररगरर	१२	वरर कृषुण डुडुडुडुनुडु	९ॢॡ१२ॡ०१ॡ९	तरकरर
१ॡॡ	कनुडुडुशुडुडुडु करररगुडुडु कृषर डुडुडु	करठडरडुडुडु	कनुडुररगरर	१ॡ	वररकरस डुडुडुडुनुडु	९ॢॡ१९३३९०ॢ	तरकरर
१ॡॢ	ॡस.गु कृषर डुडुडु	करठडरडुडुडु	कनुडुररगरर	१	शुडुडु वडुडुडुडु डुडुडु	९ॢॡ११२ॡॢॡ३	तरकरर
१ॡॣ	गरतर कृषर डुडुडु	करठडरडुडुडु	कनुडुररगरर	१	गरतर गरर	९ॢॡ१ॡॣॢॢॢ	तरकरर
१ॡॢ	वुगुगुतर ॡगुररकरलकलुडु डुडुडु	करठडरडुडुडु	कनुडुररगरर	१	सरनुतुडु वुगुगुतर	९ॢॡ११ॡॢॢॢॢ	तरकरर

क्र.सं.	फर्मको नाम	जिल्ला	पालिका	वडा नं.	सम्पर्क ब्यक्ति	सम्पर्क नं.	उपज
१४९	हाम्रो दहचोक अर्गानिक फर्म	काठमाण्डौ	चन्द्रागिरी	१	रन्जना खत्री	९८४१९४२६०२	तरकारी
१५०	अस्मिता नर्सरी	काठमाण्डौ	चन्द्रागिरी	२	दिप सिंहबुढा	९८६०८७६०३७	पुष्प
१५१	एन डी पुष्प फर्म	काठमाण्डौ	चन्द्रागिरी	२	सुरेन्द्र घर्तिमगर	९८१८८९१७२३	पुष्प
१५२	चन्द्र किरण पुष्प कृषि फर्म	काठमाण्डौ	चन्द्रागिरी	२	किरण घर्तिमगर	९८१०१९१२३३	पुष्प
१५३	सिम्ले पुष्प कृषि फर्म	काठमाण्डौ	चन्द्रागिरी	२	अर्जुन बुढामगर	९८४३६३४५५२	पुष्प
१५४	स्वागत कृषि फर्म	काठमाण्डौ	चन्द्रागिरी	२	टेकबाहादुर बाँठा	९८६०८७६०३७	पुष्प
१५५	पशुपति पशुपन्छी पालन तथा कृषि फर्म	काठमाण्डौ	चन्द्रागिरी	२	चक्र बहादुर थापा मगर	९८४५२३७००४	
१५६	मार्केट लिडकेज कृषि फार्म	काठमाण्डौ	चन्द्रागिरी	३	बद्रीलाल श्रेष्ठ	९८५१०३७४९१	तरकारी
१५७	वायो एग्रो सभिर्स प्राली	काठमाण्डौ	चन्द्रागिरी	३	राजेश शाहि	९८५१०६३६४४	तरकारी
१५८	क्षितिज नर्सरी	काठमाण्डौ	चन्द्रागिरी	३	लाल बहादुर बाँठामगर	९८६२६०९९७६	पुष्प
१५९	तामाङ च्याउ फार्म	काठमाण्डौ	चन्द्रागिरी	४	मैते तामाङ	९८४१२००७२१	च्याउ
१६०	शान्त लक्ष्मी प्राङ्गारिक कृषि फार्म	काठमाण्डौ	चन्द्रागिरी	५	शान्त. कु. महर्जन	९८४१७०४६२१	तरकारी
१६१	संस्वृद्धि कृषि फार्म	काठमाण्डौ	चन्द्रागिरी	५	दिपक कु.श्रेष्ठ	९८४१०५४६७८	तरकारी

क्र.सं.	फर्मको नाम	जिल्ला	पालिका	वडा नं.	सम्पर्क ब्यमत्ती	सम्पर्क नं.	उपज
१६२	सवि अर्गानिक कृषि फार्म	काठमाण्डौ	चन्द्रागिरी	५	सविता श्रेष्ठ	९८४१५७५६५९	च्याउ
१६३	शाईपाल एग्रो कृषि फर्म प्रा.लि.	काठमाण्डौ	चन्द्रागिरी	६	कृष्ण प्रसाद पाण्डे	९८४९०३२७४३	तरकारी
१६४	चामुण्डा च्याउ फर्म	काठमाण्डौ	चन्द्रागिरी	८	राज कुमार श्रेष्ठ	९८५१०८०८२५	च्याउ
१६५	शैलुंगफलफूलनर्सरी	काठमाण्डौ	चन्द्रागिरी	८	सत्यमान मोक्तान	९८४१७३५९८८	पुष्प
१६६	कृव कृषि फर्म तथा पशुपालन	काठमाण्डौ	चन्द्रागिरी	१०	बुद्ध लक्ष्मी महर्जन	९८४११२७८८६	तरकारी
१६७	बलम्बु एग्रो फर्म	काठमाण्डौ	चन्द्रागिरी	१२	सन्देश महर्जन	९८४९०७०७२७	तरकारी
१६८	कमल चम्पा च्याउ फर्म	काठमाण्डौ	चन्द्रागिरी	१२	निराकार खत्री	९८५१०४८७७४	च्याउ
१६९	राउत एग्रीकल्चर फर्म	काठमाण्डौ	चन्द्रागिरी	१२	रविन्द्र राउत	९८५१०७५३८९	च्याउ
१७०	वडीमालीका कृषि फार्म	काठमाण्डौ	चन्द्रागिरी	१३	जस वा.शाही	९८४३८५३८६७	तरकारी
१७१	वि.एण्ड डी कृषि फर्म	काठमाण्डौ	चन्द्रागिरी	३	विना गोपाली	९८४९७२९०२९	तरकारी
१७२	एस.एल.डी कृषि फर्म	काठमाण्डौ	चन्द्रागिरी	३	लक्ष्मी कान्त शर्मा	९८५१०५३७१९	तरकारी
१७३	लक्षिमा कृषि तथा पशुपंछी फर्म	काठमाण्डौ	चन्द्रागिरी	३	लक्षिमा पाण्डे	९८६१२५४२१०	तरकारी
१७४	गर्बुजा कृषि तथा पशुपालन फर्म	काठमाण्डौ	चन्द्रागिरी	२	निमा पुन	९८६७६६३६९१	तरकारी

क्र.सं.	फर्मको नाम	जिल्ला	पालिका	वडा नं.	सम्पर्क ब्यक्ति	सम्पर्क नं.	उपज
१७५	जलजला कृषि फर्म	काठमाडौं	चन्द्रागिरी	३	देउमान धर्तिमगर	९८६०९९४७७२	तरकारी
१७६	ज्वालामुखी मण्डली कृषि फर्म	काठमाडौं	चन्द्रागिरी	५	सरिता खनाल	९८५११९१०१४	तरकारी
१७७	उपरकोट कृषि तथा पशुपालन फर्म	काठमाडौं	चन्द्रागिरी	१	देवराज उपाध्याय	९८६८२०००४०	तरकारी
१७८	कर्णाली कृषि फर्म	काठमाडौं	चन्द्रागिरी	३	बुगला मल्ल	९८४२३९२६५०	तरकारी
१७९	चन्द्र विशाल फर्म	काठमाडौं	चन्द्रागिरी	५	चन्द्र श्रेष्ठ	९८४३५७६६७६	तरकारी
१८०	शान्त लक्ष्मी प्राङ्गारिक कृषि फर्म	काठमाडौं	चन्द्रागिरी	५	शान्त कुमार महर्जन	९८४१७०४६२१	तरकारी
१८१	तारा तरकारी खेति तथा पशुपंछी फर्म	काठमाडौं	चन्द्रागिरी	७	कृष्ण दत्त पाण्डे	९८६४३१३७२७	तरकारी
१८२	गिरी नर्सरी एण्ड एग्रिकल्चर	काठमाडौं	चन्द्रागिरी	१२	जयराम गिरी	९८४१४२५६५४	तरकारी
१८३	ज्वालामुखी मण्डली कृषि फर्म	काठमाडौं	चन्द्रागिरी	१२	सरिता खनाल	९८४१६१०१४६	तरकारी
१८४	सुप्रिट मसरुम	काठमाडौं	चाँगुनारायण	९	सुमन ट्ववायना	९८४९१२७१५९	च्याउ
१८५	सपनाथ अर्गानिक कृषि फर्म	काठमाण्डौ	टोखा	२	बुद्ध महर्जन	९८४१३६०४०६	तरकारी
१८६	अमृत मनास्लु एग्रो फार्म प्रा.लि	काठमाण्डौ	टोखा	३	अमृत बस्नेत	९८४१०१०३६३	तरकारी
१८७	तुलसी कृषि फर्म	काठमाण्डौ	टोखा	३	मान बहादुर खाती	९८६९३३०२१८	तरकारी

क्र.सं.	फर्मको नाम	जिल्ला	पालिका	वडा नं.	सम्पर्क ब्यमक्ती	सम्पर्क नं.	उपज
१८८	लक्ष्मी एकिकृत कृषि व्यवसाय	काठमाण्डौ	टोखा	३	कृष्णमान श्रेष्ठ	९८५१०५३३८१	तरकारी
१८९	नमस्कार कृषि फर्म	काठमाण्डौ	टोखा	४	मनोज कुमार चापागाँई	९८५१०३०५०८	तरकारी
१९०	नारायणेश्वर कृषि फर्म	काठमाण्डौ	टोखा	१	केदार प्रसाद बिडारी	९८४९३२२६७२	तरकारी
१९१	टोखासरस्वति अर्गानिक फर्म	काठमाण्डौ	टोखा	२	हेरा काजि श्रेष्ठ	९८४१३८५११५	तरकारी
१९२	मुनाल एग्रो फार्म	काठमाण्डौ	टोखा	२	ऋषिराज खत्री	९८५१०७१९३४	तरकारी
१९३	जयकालिका बहुउद्देशिय कृषि फार्म प्रा लि	काठमाण्डौ	टोखा	३	खेल बहादुर श्रेष्ठ	९८०३१८६०६९	च्याउ
१९४	मसरुम हब टोखा	काठमाण्डौ	टोखा	१	गोपाल दाहाल	९८४१७१४३७७	तरकारी
१९५	गोर्खाली दाजुभाई अर्गानिक कृषि पशुपालन फर्म प्रा.लि	काठमाण्डौ	टोखा	३	अमन परियार	९८२८०६८१०१	तरकारी
१९६	शैलुड फलफूल नर्सरी	काठमाण्डौ	टोखा	६	सत्यमान मोक्तान	९८४१७३५९८८	तरकारी
१९७	टोखा अर्गानिक कृषि फर्म	काठमाण्डौ	टोखा	३	सानुकान्छा डंगोल	९८४१७२३७३३	तरकारी
१९८	अग्निमा कृषि तथा पशुपालन फर्म	काठमाण्डौ	टोखा	२	न्हुछे माया श्रेष्ठ	९८१३०२८२२२	तरकारी
१९९	गुरुङ्ग गोरखाली अर्गानिक कृषि फर्म प्रा.ली	काठमाण्डौ	तारकेश्वर	२	मनमाया गुरुङ्ग	९८५११३५४४९	तरकारी
२००	गौरी शंकर कृषि तथा पशुपन्छी फर्म	काठमाण्डौ	तारकेश्वर	२	अस्मिता भण्डारा		तरकारी

क्र.सं.	फर्मको नाम	जिल्ला	पालिका	वडा नं.	सम्पर्क ब्यमत्ती	सम्पर्क नं.	उपज
२०१	नमुना कृषि फर्म	काठमाडौं	तारकेश्वर	३	हरि बहादुर घर्ति	९८४०१२२७२६	तरकारी
२०२	नेचर जोई एग्रो एण्ड रिसर्च सेन्टर	काठमाडौं	तारकेश्वर	५	भीमसेन भट्ट	९८५१२१०३४२	तरकारी
२०३	बुढाथोकी एग्रिकल्चर लाईभस्टक सप्लायर्स एण्ड कम्पनि	काठमाडौं	तारकेश्वर	५	नवराज बुढाथोकी	९८४००६०८३२	तरकारी
२०४	लिपिन देवी एग्रो फर्म प्रा .लि	काठमाडौं	तारकेश्वर	६	राम ब पाण्डे थापा	९८४९५८६३३८	तरकारी
२०५	देव एण्ड भिम अर्गानिक कृषी तथा पशुपालन फर्म	काठमाडौं	तारकेश्वर	६	लेखनाथ गुरुङ्ग	९८०३०३०३८२	तरकारी
२०६	किरण शाही कृषि तथा पशुपन्छी फर्म	काठमाडौं	तारकेश्वर	६	जैसरा कुमारी शाही	९८४९९३०३५५	तरकारी
२०७	राई कृषि फर्म	काठमाडौं	तारकेश्वर	६	शंकर बहादुर राई	९८६०१९७२०३	तरकारी
२०८	सुप्रिम अर्गानिक कृषि फर्म प्रा.लि	काठमाडौं	तारकेश्वर	७	वद्री प्रसाद भट्ट	९८४३०५३४८३	तरकारी
२०९	गीता च्याउ फर्म	काठमाडौं	तारकेश्वर	५	गीता डडगोल	०	च्याउ
२१०	राजकुमार कृषि तथा पशुपालन फर्म	काठमाण्डौ	तारकेश्वर	२	टीका वली	९८६१६०४६३२	तरकारी
२११	वढिमालीका कृषि फर्म	काठमाण्डौ	तारकेश्वर	२	पंख बहादुर शाही	९८४१७५८३७८	तरकारी
२१२	गौतम च्याउ उद्योग	काठमाण्डौ	तारकेश्वर	४	सुदन गौतम	९८४११७३१२४	च्याउ
२१३	रिता कृषि फर्म	काठमाण्डौ	तारकेश्वर	६	दिल कुमार तामाङ्ग	९८२३८१९३११	तरकारी

क्र.सं.	फर्मको नाम	जिल्ला	पालिका	वडा नं.	सम्पर्क ब्यमत्ती	सम्पर्क नं.	उपज
२१४	कामधेनु कृषि फार्म	काठमाण्डौ	तारकेश्वर	९	गोमा देवी आर्चाय	९८५११५१७८७	तरकारी
२१५	बुढाथोकी एग्रिकल्चर सप्लायर	काठमाण्डौ	तारकेश्वर	०	बुढाथोकी एग्रिकल्चर सप्लायर	९८४००६०८३२	तरकारी
२१६	म्याग्दी नमुना कृषि फार्म	काठमाण्डौ	तारकेश्वर	१	पम्फा कुमारी बुढाथोकी	९८५१०५६३३३	तरकारी
२१७	जिवन एग्रिकल्चर फार्म	काठमाण्डौ	तारकेश्वर	२	जिवन कु.शाह	९८६२३७०९९०	तरकारी
२१८	अर्गानिक एग्रो हर्ब्सरिसर्च फर्म	काठमाण्डौ	तारकेश्वर	३	स्वयम्बर खड्का	८९८४१२८९०	तरकारी
२१९	आयुस एण्ड मिरा कृषि फार्म	काठमाण्डौ	तारकेश्वर	५	चुनिलाल के.सि	९८६२३७०९८	तरकारी
२२०	शुभम् एण्ड सगुन कृषि फार्म	काठमाण्डौ	तारकेश्वर	५	शुभम् एण्ड सगुन कृषि फार्म	९८६४७१८७६	तरकारी
२२१	गोर्खा लापु कृषि फर्म	काठमाण्डौ	तारकेश्वर	६	निर्मला कुमारी गुरुङ्ग	९८४१७७०२७१	तरकारी
२२२	स्विकृत अर्गानिक कृषि फार्म	काठमाण्डौ	तारकेश्वर	६	इन्द्रराज पौडेल	९८६०१८१८११	तरकारी
२२३	अम्बिकेश्वरि बहुउदेशिय कृषि फार्म	काठमाण्डौ	तारकेश्वर	७	कृष्ण प्यारि सिलुवाल	९८४९४८५३६८	तरकारी
२२४	प्रगतिशिल कृषि फर्म	काठमाण्डौ	तारकेश्वर	१७	सानो भाई सार्की	९८४१०१८०९४	तरकारी
२२५	जमरकटेल कृषि फर्म	काठमाण्डौ	तारकेश्वर	३	दामादेर जमरकटेल	९८६९१२२७०३	तरकारी

क्र.सं.	फर्मको नाम	जिल्ला	पालिका	वडा नं.	सम्पर्क ब्यमक्ती	सम्पर्क नं.	उपज
२२६	श्री रिता रिया कृषि फर्म (संयुक्त प्रस्ताव)	काठमाण्डौ	तारकेश्वर	१	देउमान धर्तिमगर	९८६०९९४७७२	तरकारी
२२७	रोज खुम कृषि फर्म (संयुक्त प्रस्ताव)	काठमाण्डौ	तारकेश्वर	१	रोज बहादुर श्रेष्ठ	९८६९५७४०४६	तरकारी
२२८	प्रवेश गाई फर्म तथा पशुपालन केन्द्र	काठमाण्डौ	तारकेश्वर	२	अमृता सहकारी	९८६६१७६७०८	तरकारी
२२९	मष्ट अर्गानिक कृषि फर्म	काठमाडौं	तार्केश्वर	५	देवजंग बहादुर रोकाया	९८४९७७४७६६	तरकारी
२३०	सुसन तरकारी फर्म	काठमाडौं	तार्केश्वर	५	सुचना थापामगर	९८४१०७९५१९	तरकारी
२३१	चन्द्रमाया कृषि फर्म	काठमाडौं	तार्केश्वर	५	देउसरी राई	९८२३०२६४७७	तरकारी
२३२	ओम शान्ति अर्गानिक कृषि एण्ड पशुपालन फर्म प्रा.लि.	काठमाडौं	तार्केश्वर	६	कमल पौडेल	९८४९८५६७५४	तरकारी
२३३	कालिका एग्रीकल्चर फर्म प्रा.लि.	काठमाडौं	तार्केश्वर	५	सुक बहादुर घले	९८५१०३१८१६	तरकारी
२३४	अर्गानिक कृषि फर्म	काठमाडौं	तार्केश्वर	५	रचाना के. सी.	९८४४९१४७८२	तरकारी
२३५	देव एण्ड भिम अर्गानिक कृषि पशुपालन फर्म	काठमाडौं	तार्केश्वर	६	नन्द लाल गुरुङ्ग	९८६४६९५८२८	तरकारी
२३६	लिपिन देवी एग्रो फर्म प्रा.लि.	काठमाडौं	तार्केश्वर	६	राम बहादुर पाण्डे थापा	९८४९५८६६३८	तरकारी
२३७	फर्पिङ तरकारी खेती कृषि फर्म	काठमाण्डौ	दक्षिणकाली	३	सन्तमान राई	९८१८६२८९०२	तरकारी
२३८	राधा अर्गानिक कृषि तथा पशुपन्छी फार्म	काठमाण्डौ	दक्षिणकाली	५	पवित्रा भुजेल	९८६०४०४९२१	तरकारी

क्र.सं.	फर्मको नाम	जिल्ला	पालिका	वडा नं.	सम्पर्क ब्यमक्ती	सम्पर्क नं.	उपज
२३९	स्नेहा कृषि फार्म	काठमाण्डौ	दक्षिणकाली	९	कृष्ण व.बलामी	९८४९३८०६९५	तरकारी
२४०	साहारा अर्गानिक फर्म	काठमाण्डौ	दक्षिणकाली	३	दिवाकर पौडेल	९८४९४६४३४०	तरकारी
२४१	जगन्नाथ कृषि फार्म प्रा. लि.	काठमाण्डौ	दक्षिणकाली	५	शम्भु जोशी	९८५१०९८३०४	तरकारी
२४२	चम्पा देवी बाखा फर्म तरकारी खेती	काठमाण्डौ	दक्षिणकाली	५	कमलातामांग	९८४९२०५०६८	पुष्प
२४३	सुष्मा के सी पशुपालन तथा कृषि फर्म	काठमाण्डौ	दक्षिणकाली	५	सुष्मा केसी	९८४९४०६३५८	पुष्प
२४४	फुल्चोक सानागाँउ कृषि फर्म	काठमाण्डौ	दक्षिणकाली	६	महेन्द्र बलामी	९८४९४३४९८८	तरकारी
२४५	कृष्ण कृषि तथा पशु फर्म	काठमाण्डौ	दक्षिणकाली	६	श्री कृष्णबलामी	९८४३४४५९४४	पुष्प
२४६	बि के कृषि फर्म	काठमाण्डौ	दक्षिणकाली	६	बाल कृष्णबलामी	६८६०३५६९६४	पुष्प
२४७	प्रयासकृषि फर्म	काठमाण्डौ	दक्षिणकाली	७	बाल कृष्ण बलामी	९८४९६३३८९५	तरकारी
२४८	यूनिक गोलभेडा टनेल फर्म	काठमाण्डौ	दक्षिणकाली	७	हरिशरण भुर्तेल	९८९३६६७८९९	तरकारी
२४९	टल्कु कृषि फर्म	काठमाण्डौ	दक्षिणकाली	९	मोहन तामाङ	९८५१०६०८९७	तरकारी
२५०	श्री कान्छा कृषि तथा कुखुरा फर्म	काठमाण्डौ	दक्षिणकाली	६	कान्छा पाखिन	९८६१०७९९९९	तरकारी
२५१	बोधी चित्र बहुउदेशीय कृषि फर्म	काठमाण्डौ	दक्षिणकाली	१	प्रमिला लामा	९८४३०६९३२५	तरकारी

क्र.सं.	फर्मको नाम	जिल्ला	पालिका	वडा नं.	सम्पर्क ब्यमक्ती	सम्पर्क नं.	उपज
२५२	सिर्जनशिल युवा कृषि फर्म	काठमाडौं	दक्षिणकाली	३	श्याम श्रेष्ठ	९८१३३६४१५९	तरकारी
२५३	निश्चित कृषि फर्म	काठमाडौं	दक्षिणकाली	६	सानुभाई चापागाई	९८४१९८३२३८	तरकारी
२५४	महालक्ष्मी पुष्प फर्म	काठमाडौं	नागार्जुन	४	वेली कुमारी श्रेष्ठ	९८४९४६२०२८	तरकारी
२५५	श्री शिवनाथ अर्गानिक कृषि फर्म	काठमाडौं	नागार्जुन	५	पीरम कला रावल	९८६०२१४६७०	तरकारी
२५६	बाजुरेली कृषि तथा पशु फर्म	काठमाडौं	नागार्जुन	६	पानसा बुढा	९८४१४५८२७४	तरकारी
२५७	नागार्जुन कृषि तथा पशुपन्ध्री फर्म	काठमाडौं	नागार्जुन	६	देवकी पौडेल	९८५१२०४४३८	तरकारी
२५८	ग्लोबल एग्रीकल्चर भिलेज फार्म प्रा.ली	काठमाडौं	नागार्जुन	७	विष्णु प्र कंडेल	९८५१२००९०७	तरकारी
२५९	विरा कटफलावर नर्सरी उद्योग	काठमाडौं	नागार्जुन	७	वीर कृष्ण श्रेष्ठ	९८५१२४०१४९	तरकारी
२६०	नतासा कृषि फर्म	काठमाडौं	नागार्जुन	८	हेम कुमारी चापागाई	९८४५२८६७२०	तरकारी
२६१	जलेश्वर सामुहिक कृषि फर्म प्रा.लि	काठमाडौं	नागार्जुन	८	विनोद पौडेल	९८६०४२७८३६	तरकारी
२६२	सुर्यगढी कृषि फर्म	काठमाडौं	नागार्जुन	९	केशर कुवर	९८०३३२०९३१	तरकारी
२६३	ए.एस कटफवर	काठमाण्डौ	नागार्जुन	६	अन्जना आचार्य	९८४९०११०७८	पुष्प
२६४	प्रारम्भ टेक सोलुसन्स प्रा.लि.	काठमाण्डौ	नागार्जुन	८	मनिस प्रसाद	९८५११५९६३७	तरकारी

क्र.सं.	फर्मको नाम	जिल्ला	पालिका	वडा नं.	सम्पर्क ब्यमत्ती	सम्पर्क नं.	उपज
२६५	सृजनशिल प्राडगारिक कृषि फर्म	काठमाण्डौ	नागार्जुन	८	लक्ष्मी गुरुङ्ग	९८६०९१४४०२	तरकारी
२६६	सिर्जना कटपलावर नर्सरी	काठमाण्डौ	नागार्जुन	८	पाण्डव श्रेष्ठ	९८५११६२२६१	पुष्प
२६७	व.वाइ.पी. च्याउ उत्पादन केन्	काठमाण्डौ	नागार्जुन	९	ऋषि लाल तामाङ	९८४९५८५०८१	च्याउ
२६८	इचंगु नारायण नर्सरी	काठमाण्डौ	नागार्जुन	३	दिपेश श्रेष्ठ	९८५१०५५९७८	तरकारी
२६९	स्वयम्भु कृषि फार्म तथा अनुसन्धान केन्द्र	काठमाण्डौ	नागार्जुन	३	आशिक श्रेष्ठ	९८५१०३१२०१	तरकारी
२७०	अर्गाखाँची एग्रोप्रा.लि	काठमाण्डौ	नागार्जुन	६	पुस्कर के सी	९८५११२७६५०	तरकारी
२७१	मैत्री मंगलम अर्गानिक कृषि फर्म	काठमाण्डौ	नागार्जुन	६	शर्मिला अधिकारी	९८४१५५८०८२	तरकारी
२७२	श्रीसा कृषि फर्मप्रा.लि	काठमाण्डौ	नागार्जुन	६	नकुल राज पुरी	९८५११९५७७१	तरकारी
२७३	समराज समिर कृषि फार्म	काठमाण्डौ	नागार्जुन	६	कुवेर राज गिरी	९८४१४७३२३९	तरकारी
२७४	उँजय बजरड कृषि तथा पशुपालन फार्म	काठमाण्डौ	नागार्जुन	७	माधव गिरी	९८४१९३२७७२	तरकारी
२७५	रामकोट फ्लोरा एण्ड एग्रो फर्म	काठमाण्डौ	नागार्जुन	७	शुलोचना गिरी	९८४९०४१२८८	तरकारी
२७६	ए.एस.कटपलावर नर्सरी	काठमाण्डौ	नागार्जुन	७	अन्जना आचार्य	९८४९०११०७८	पुष्प
२७७	ज्ञानेशेवर फ्लोरिष्ट	काठमाण्डौ	नागार्जुन	७	उद्धव राज गिरी	९८५१०२७५९४	पुष्प

क्र.सं.	फर्मको नाम	जिल्ला	पालिका	वडा नं.	सम्पर्क ब्यक्ति	सम्पर्क नं.	उपज
२७८	दर्शन खोला पशुपंछी तथा कृषि फर्म	काठमाण्डौ	नागार्जुन	८	नवराज मंग्राती	९८४१०४८२५२	तरकारी
२७९	प्रकाश कृषि फर्म	काठमाण्डौ	नागार्जुन	८	प्रकाश भट्टराई	९८४१८०४१२७	तरकारी
२८०	विशेष सदावाहार कृषिफर्म	काठमाण्डौ	नागार्जुन	८	सुजन श्रेष्ठ	९८५१११०६४१	तरकारी
२८१	श्रृजना कटपलावर नर्सरी	काठमाण्डौ	नागार्जुन	८	पाण्डप श्रेष्ठ	९८५११६३२६१	पुष्प
२८२	स्यारोन फुल तथा तरकारी फर्म	काठमाण्डौ	नागार्जुन	८	राजेन्द्र थापामगर	९८४११२३८०३	पुष्प
२८३	विवाईपि च्याउ उत्पादन केन्द्र	काठमाण्डौ	नागार्जुन	९	ऋषि लाल तामाङ्ग	९८४९५८५०८१	च्याउ
२८४	श्री घटालबाबा पशुपंछी तथा कृषि फर्म	काठमाडौं	नागार्जुन	७	पशुपति बोहरा	९८५१०२२१०२	तरकारी
२८५	कल्पेश्वर बहुउद्देश्य कृषि फर्म	काठमाडौं	नागार्जुन	६	बसन्त तामाङ्	९८५१००९९२०	तरकारी
२८६	अन्जली कृषि तथा गाई फर्म	काठमाडौं	नागार्जुन	८	जयराम भट्टराई	९८४१०९११४७	तरकारी
२८७	बुढानिलकण्ठ स्कुल	काठमाडौं	बुढानिलकण्ठ	५	ध्रुव कुमार श्रेष्ठ	९८४१३६८१९३	तरकारी
२८८	कुँवर फर्म पोल्ट्री	काठमाडौं	बुढानिलकण्ठ	८	एलुना कुँवर	९८६१७८४३००	तरकारी
२८९	मौलिकता विकास कृषि फर्म	काठमाडौं	बुढानिलकण्ठ	१३	तुलसी माया सिग्देल	९८४३५१६८५८	तरकारी
२९०	ओरजिनल अर्गानीक फार्म प्रा लि	काठमाण्डौ	बुढानिलकण्ठ	१	पेम्बा शेर्पा	९८५१०३१८०७	तरकारी

क्र.सं.	फर्मको नाम	जिल्ला	पालिका	वडा नं.	सम्पर्क ब्यक्ति	सम्पर्क नं.	उपज
२९१	हरिया तरकारी उत्पादन कृषि फर्म	काठमाण्डौ	बुढानिलकण्ठ	१	लाल बहादुर तामाङ्ग	९८४१३४५५०३	च्याउ
२९२	हिमालयन एग्रो फार्म	काठमाण्डौ	बुढानिलकण्ठ	२	भक्त बहादुर बस्नेत	९८४१२२६५०५	तरकारी
२९३	रश्मी एण्ड रन्जना अर्गानिक फार्म	काठमाण्डौ	बुढानिलकण्ठ	६	रन्जना धामी	९८६००४८३४५	तरकारी
२९४	शिवपरी गाडेन	काठमाण्डौ	बुढानिलकण्ठ	१३	शुशिला रिमाल	९८४११६३५९२	तरकारी
२९५	ब्लु एकर ग्रुप अफ कम्पनी प्रा.लि.	काठमाण्डौ	बुढानिलकण्ठ	१३	आकाश शिल्पकार	९८४०५३५९९०	तरकारी
२९६	हिमालय अर्गानिक फर्म	काठमाण्डौ	बुढानिलकण्ठ	२	भक्त बहादुर बस्नेत	९८४१२२६५०५	तरकारी
२९७	बुढाथोकी कृषि फर्म	काठमाण्डौ	बुढानिलकण्ठ	३	दुर्गा कुमारी बुढाथोकी	९८४१८८६३८९	तरकारी
२९८	हिमालयन अर्गानिक गाडेन	काठमाण्डौ	बुढानिलकण्ठ	४	बिमला आचार्य	९८५१२४५४२६	तरकारी
२९९	लामा कृषि फर्म	काठमाण्डौ	बुढानिलकण्ठ	८	राम गनाल तामांग	९७४११२१११०	तरकारी
३००	बेल नेस तरकारी फार्म	काठमाण्डौ	बुढानिलकण्ठ	८	भद्र मोहन थापा	९८०८६०७६६९	तरकारी
३०१	सृजना अर्गानिक कृषि तथा पशुपक्षी फर्म	काठमाण्डौ	बुढानिलकण्ठ	८	सर्मिला कोईराला	९८४९४८६०४५	तरकारी
३०२	कृष्ण गाई फर्म	काठमाण्डौ	बुढानिलकण्ठ	१२	बबिता थपलिया	९८६३६६२५३२	तरकारी
३०३	आरुष कृषि फर्म	काठमाण्डौ	बुढानिलकण्ठ	१३	तारामाया तामाङ्ग	९८६६१९९८९	तरकारी

क्र.सं.	फर्मको नाम	जिल्ला	पालिका	वडा नं.	सम्पर्क ब्यमत्ती	सम्पर्क नं.	उपज
३०४	सुस्मा कृषि फर्म	काठमाडौं	बुढानिलकण्ठ	१३	मिना कुमारी तामाङ्ग	९८४२९०७३०४	तरकारी
३०५	शिवपुरी कृषि फर्म	काठमाडौं	बुढानिलकण्ठ	१३	सुनिता गरुङ्ग	९८४१९१७१९६	तरकारी
३०६	प्रकृति अर्गानिक कृषि फर्म	काठमाडौं	बुढानिलकण्ठ	८	मधुमाया काफ्ले	९८४१३५५९४८	तरकारी
३०७	मिसन स्मिता कृषी तथा पशुपन्ध्री फर्म	काठमाडौं	बुढानिलकण्ठ	१३	शान्त कला मग्नाती	९८४३२८१६७६	तरकारी
३०८	जालपा अर्गानिक स्टोर	काठमाण्डौ	बुढानिलकण्ठ	६	ज्ञान बहादुर तामाङ	९८५१०५१०२३	तरकारी
३०९	रोजिना महिला कृषि फर्म	काठमाडौं	शंखरापुर	४	धावा कुमारी तामाङ	९८६०५८१९३७	तरकारी
३१०	जय लक्ष्मी माता कृषि प्रोडक्सन	काठमाडौं	शंखरापुर	६	राजु बहादुर कार्की	९८४१५४४४१४	तरकारी
३११	जय गणेश कृषि प्रोडक्सन प्रा लि	काठमाडौं	शंखरापुर	७	उत्तम कार्की	९८५१०६१९९७	तरकारी
३१२	स्वर्णिपुर कृषि तथा पशुपालन समुह,	काठमाण्डौ	शंखरापुर	२	सुभन्दा दंगाल	९८४८७५५२९८	तरकारी
३१३	शिवराम कृषि फर्म	काठमाण्डौ	शंखरापुर	३	शिवराम लामिछाने	९८५१२३३१५५	तरकारी
३१४	खिम्बा कृषि फर्म	काठमाडौं	शंखरापुर	९	तिलक बुढा	९८६९४१२२६५	तरकारी
३१५	भद्रटर कृषि फार्म प्रा.लि	काठमाण्डौ	शंखरापुर	३	राजन गौतम	९८५११६५०९८	तरकारी
३१६	बज्रयोगिनि कृषि फार्म	काठमाण्डौ	शंखरापुर	७	सुवर्ण श्रेष्ठ	९८४९८०१९७८	तरकारी

क्र.सं.	फर्मको नाम	जिल्ला	पालिका	वडा नं.	सम्पर्क ब्यमक्ती	सम्पर्क नं.	उपज
३१७	रोजिना कृषि फर्म	काठमाण्डौ	संखरापुर	०	लक्ष्मी श्रेष्ठ	९८४३००९८०९	तरकारी
३१८	विष्णु कृषि फर्म	काठमाण्डौ	संखरापुर	२	विष्णु बहादुर खत्री	९८६१९९९५४८	तरकारी
३१९	अमित कृषि फर्म	काठमाण्डौ	संखरापुर	९	खड्ग बहादुर श्रेष्ठ	९८५११९२०७	तरकारी
३२०	चिरायु पशु पालन तथा कृषि उत्पादन केन्द्र	काठमाण्डौ	संखरापुर	१	तिलकमान तामाङ	९८४९३२३५८९	तरकारी

काठमाण्डौ जिल्लामा संचालित कृषि सहकारीको विवरण

क्र.सं.	सहकारी संस्थाको नामावली	ठेगाना	सम्पर्क नं.
क	काठमाण्डौ महानगरपालिका		
१	नेपाल बहुउद्देश्यीय कृषि स. सं. लि.	का.म.न.पा.-१३ कालिमाटी	४४७०३८९
२	कृषि व्यवसाय तथा व्यापार प्रवर्द्धन स. सं. लि.	का.म.न.पा.- अनामनगर	४२२९९४८
३	सगरमाथा कृषि तथा पर्यटन स. सं. लि.	का.म.न.पा. -१०	९८५१०१०३०२
४	एग्रो अर्गानिक स. सं. लि.	का.म.न.पा.-११	९८४१३८१८४६
५	फ्लोरिकल्चर स. सं. लि.	का.म.न.पा.-१२	९८४१३१८४५२
६	हिमालयन मत्स्य उत्पादन तथा प्रवर्द्धन स. सं. लि.	का.म.न.पा.-१६	९७४१०९७०८०
७	पुर्व क्षितिज कृषि स. सं. लि.	का.म.न.पा.-११	९८४१३०५८८८
८	मार्केट लिंकेज कृषि स. सं. लि.	का.म.न.पा.-१३	
९	स्पर्कलिङ्ग कृषि स. सं. लि.	का.म.न.पा.-७	९८४१३१२१३३
१०	टेको कृषि स. सं. लि.	का.म.न.पा.-३२	९८४१३७२४४०
११	फारमर लिंक कृषि स. सं. लि.	का.म.न.पा.-१३	९८४१४४१७७६
१२	आकाशगंगा कृषि स. सं. लि.	का.म.न.पा.-४	९८५७०२३०५९
१३	भूतपूर्व जनमुक्ति सेना नेपाल कृषि स. सं. लि.	का.म.न.पा.-३५	९८५१०७५१६९
१४	हाम्रो कृषि स. सं. लि.	का.म.न.पा.-३४	९८१८००४९१०

१५	श्रीबुद्ध कृषि स. सं. लि.	का.म.न.पा.-२	९८४१६५७९८४
१६	आठमार्च कृषि स. सं. लि.	का.म.न.पा.-१६	९८५१०४५५९१
१७	सुर्यकमल कृषि स. सं. लि.	का.म.न.पा.-१४	९८४१५२८७७७
१८	व्यवसायिक कृषि स. सं. लि.	का.म.न.पा.-४	९८५११३७३५९
१९	नयाँ कृषि अभियान कृषि स. सं. लि.	का.म.न.पा.-१४	९७५१०१७२८६
२०	अनाज कृषि स. सं. लि.	का.म.न.पा.-१९	९८०२०००१३२
२१	हाम्रो नया कृषि स. सं. लि.	का.म.न.पा.-१०	९८५१०४२२९८
२२	सितला तरकारी स. सं. लि.	का.म.न.पा.-१६	९८४१६२६९७२
२३	विनायक कृषि स. सं. लि.	का.म.न.पा.-१२	९८५१००११५२
२४	नव कृषि विकास कृषि स. सं. लि.	का.म.न.पा.-३२	९८४१३१०७२७
२५	हरित कृषि स. सं. लि.	का.म.न.पा.-१६	
ख	शंखरापुर नगरपालिका		
१	कोकोम्हेन्दो प्राङ्गारिक कृषि विकास स. सं. लि.	शं.न.पा.-५ सुन्टोल	९८०३३८८५२७
२	फेलेम्हेन्दो प्राङ्गारिक कृषि विकास स. सं. लि.	शं.न.पा.-८ बज्रयोगिनी	९८४१६९३३८९
३	याङ्गला प्राङ्गारिक कृषि विकास स. सं. लि.	शं.न.पा.-८ बज्रयोगिनी	९८४१६१९७०३
४	हरियाली कृषि स. सं. लि.	शं.न.पा.-६ पुखुलाछी	
५	साँखु विकास कृषि स. सं. लि.	शं.न.पा.-८ बज्रयोगिनी	९७४१००९३५८
६	नवकिरण कृषि स. सं. लि.	शं.न.पा.-१ नाज्लेभारे	९८४१६११४५३
७	सुइपुनावल कृषि स. सं. लि.	शं.न.पा.-६ पुखुलाछी	९८४१०१७७१३
८	डली कृषि स. सं. लि.	शं.न.पा.-८ बज्रयोगिनी	९८४९०५१७९६
९	शालिनदी कृषि स. सं. लि.	शं.न.पा.-८ बज्रयोगिनी	९८४१४२७६६१
१०	नाङ्लेभारे कृषि स. सं. लि.	शं.न.पा.-२ नाङ्लेभारे	९८४१२९१४४८
११	भविष्य कृषि स. सं. लि.	शं.न.पा.-६ पुखुलाछी	९८४१३६४३८६
१२	गणेशस्थान कृषि स. सं. लि.	शं.न.पा.-३ लप्सेफेदी	
१३	हरियाली कृषि स. सं. लि.		९७४१०८६६८७
१४	बज्रमणि कृषि स. सं. लि.	शं.न.पा.- ४	बीर बहादुर तामाङ
१५	डाली कृषि स. सं. लि.	शं.न.पा.-८ बज्रयोगिनी	९७५१००३९७८

१६	शालीनदी कृषी सहकारी सं. लि.	शं.न.पा.-८ बज्रयोगिनी	९८४१०६९५६१
१७	नाड्लेभारे कृषी सहकारी सं. लि.	शं.न.पा.-६ पुखुलाछी	
१८	भविष्य कृषी सहकारी सं. लि.	शं.न.पा.-८ बज्रयोगिनी	९८४१२०४२१८
१९	राहुल कृषी सहकारी सं. लि.	शं.न.पा.-१ नाज्लेभारे	९८४१६७९७७७
२०	गणेशस्थान कृषी सहकारी सं. लि.	शं.न.पा.-६ पुखुलाछी	९८४१३६२३६७
२१	बज्रमणी कृषी सहकारी सं. लि.	शं.न.पा.-८ बज्रयोगिनी	९८५११४८८५८
२२	चौकीभञ्ज्याड कृषी सहकारी सं. लि.	शं.न.पा.-८ बज्रयोगिनी	९८४१३७६७६७
२३	लाकिला बहारी कृषी सहकारी संस्था प्रा. लि.		९८४९०२०९५१
२४	चाँपाबोट कृषी सहकारी संस्था प्रा. लि.	शं.न.पा.-१ नाज्लेभारे	४३१३२२७
२५	याङ्गला कृषी सहकारी संस्था लि.	शं.न.पा.-६ पुखुलाछी	
२६	तारातिर्थ कृषी बहुउद्देश्यीय सहकारी संस्था		९८४१२६४५१९
ग	कागेश्वरी मनोहरा नगरपालिका		
१	शिवपुरी प्राङ्गारिक कृषि विकास स. सं. लि.	का.न.पा.-१गागलफेदी	९७४११०८९३०
२	जनशक्ति कृषिस. सं. लि.	का.न.पा.-३भद्रबास	९८५१०८६६२७
३	कागेश्वरी प्राङ्गारिक कृषि विकासस. सं. लि.	का.न.पा.-१ गागलफेदी	९८४१७३९१७८
४	भ्याली अग्रयानिक कृषिस. सं. लि.	का.न.पा.-९ गोठाटार	९८५११७२५४२
५	सदभाव कृषिस. सं. लि.	का.न.पा.-८ गोठाटार	९८५१००४५१५
६	गणनायक कृषिस. सं. लि.	का.न.पा.-२ आलापोट	९८०३७२४५१७
७	करेसाबारी कृषिस. सं. लि.	का.न.पा.-६ मूलपानी	९८४१२६४५१९
८	मनमुरी कृषिस. सं. लि.	का.न.पा.-६ मुलपानी	९८४३०००२२१
घ	गोकर्णेश्वर नगरपालिका		
१	सुन्दरीमाईप्राङ्गारिक कृषि विकासस. सं. लि.	गो.न.पा.-१सुन्दरीजल	९८०३०१७२०८
२	नव विहानी कृषिस. सं. लि.	गो.न.पा.-२ नयापाटी	९८१३८४८०३८
३	सम्पदा सामुदायिक कृषिस. सं. लि.	गो.न.पा.-९ जोरपाटी	९८४१९५३४८७
४	अनवरत कृषिस. सं. लि.	गो.न.पा.-७ नयापाटी	९८४१३७४९७६
ङ	बुढानिलकण्ठ नगरपालिका		
१	चुनिदेवी कृषिस. सं. लि.	बु.न.पा.-१३ चुनिखेल	९८४१३७५९११
२	नौलिन महिला कृषिस. सं. लि.	बु.न.पा.-१३ चुनिखेल	९८४१०१०३६४

३	महांकालदेवी कृषिस. सं. लि.	बु.न.पा.-८ महांकाल	९८४९६०१६७९
४	जैविक कृषिस. सं. लि.	बु.न.पा.-१३ चुनिखेल	९८४१३०७६४२
५	मुलबाटो कृषिस. सं. लि.	बु.न.पा.-११ कपन	९८४१६९९५९९
६	टुपेक कृषिस. सं. लि.	बु.न.पा.-१३ चुनिखेल	९८४१२४९६३५
७	विपश्ची कृषिस. सं. लि.	बु.न.पा.-१३ चुनिखेल	९८५१०६५५९८
८	जैविक कृषी स. सं. लि.	बु.न.पा.-१३ चुनिखेल	नारायण श्रेष्ठ ९८४१३०७६४२
९	टुपेक कृषी स. सं. लि.	बु.न.पा.-१३ चुनिखेल	श्यामकु. श्रेष्ठ ९८४१२४९६३५
१०	विपश्ची कृषी स. सं. लि.	बु.न.पा.-१३ चुनिखेल	सुवर्ण श्रेष्ठ ८५१०६५५९८
११	नारायणस्थान कृषी स. सं. लि.	बु.न.पा.-२	प्रेम ब. तामाङ ९८४१७२३८९४
१२	चपली भद्रकाली कृषी स. सं. लि.	बु.न.पा.-२ भद्रकाली	विनोद के.सी ९८५१०२९९५०
१३	सम्भावना कृषी स. सं. लि.	बु.न.पा.-१४	केशवराज पाठक ४८२०७४३
१४	एकता महिला कृषी स. सं. लि.	बु.न.पा.-१२	दिलकु. वि.क. ९८४९१००३७२
च	टोखा नगरपालिका		
१	कृषि सहकारी सं. लि.	टो.न.पा.-९ गोंगबु	९८४१२८८९००
२	टोखा कृषिस. सं. लि.	टो.न.पा.-३ सरस्वती	९८५१०१७९५७
३	नयापुस्ता कृषिस. सं. लि.	टो.न.पा.-२ टोखा	९८४९०१०५७१
४	श्रीलक्ष्मी महिला कृषिस. सं. लि.	टो.न.पा.-३ टोखा	९८४१६२६७७९
५	भारतीय पूर्व सैनिक कल्याणकारी कृषिस. सं. लि.	टो.न.पा.-८ गोंगबु	९८४७०२२२२९
६	मनकामनादेवी महिला स. सं. लि.	टो.न.पा.-२ टोखा	९८४१९३१८५४
७	सिद्धिगणेश महिलास. सं. लि.		
८	मनकामनादेवी महिला कृषिस. सं. लि.	टो.न.पा.-१ झोरमहांकाल	९८४१९३१८५४
९	श्रीसिद्धी गणेश महिला कृषिस. सं. लि.	टो.न.पा.-१ झोरमहांकाल	९८४१९७६५९६

१०	नयाँपुस्तास. सं. लि.	टो.न.पा.-२ चंडेश्वरी	९८५१००५३८७
११	श्री लक्ष्मी महिलास. सं. लि.	टो.न.पा.-३ सरस्वती	९८४१६२६७७९
छ	तारकेश्वर नगरपालिका		
१	पञ्चकन्यास. सं. लि.	ता.न.पा.-२ काभ्रेस्थली	२१७१६४६
२	बस्नेतटार कृषिस. सं. लि.	ता.न.पा.-६ धर्मस्थली	१६२०८८८६
३	रक्षादेवीस. सं. लि.	ता.न.पा.-२ काभ्रेस्थली	
४	कुन्चीप्लाकल प्राङ्गारिक कृषि विकासस. सं. लि.	ता.न.पा.-१ साङ्ला	९८४१९६९०२४
५	पदमसाल प्राङ्गारिक कृषि विकासस. सं. लि.	ता.न.पा.-२ काभ्रेस्थली	९८०३६४४३०४
६	जीपुरफेदी महिला कृषिस. सं. लि.	ता.न.पा.-३ जितपुरफेदी	९८४९०७२७५३
७	छत्रेवेली कृषिस. सं. लि.	ता.न.पा.-४ गोलढुंगा	९८०८०७५३६२
८	उत्तर तारा कृषिस. सं. लि.	ता.न.पा.-३ जितपुरफेदी	९८४१७०३१५९
९	सामूहिक कृषि उत्पादकस. सं. लि.	ता.न.पा.-४ गोलढुंगा	९८४१८४२१९२
१०	फुटुङ ग्रामिण महिला कृषिस. सं. लि.	ता.न.पा.-७ फुटुङ	९८४१९३९६७९
११	सर्वकल्याणेश्वर साना किसान कृषिस. सं. लि.	ता.न.पा.-२ काभ्रेस्थली	९८४१३९०९४७
१२	अभियान युवा कृषिस. सं. लि.	ता.न.पा.-३ जितपुरफेदी	९८४१८५२६७०
१३	चिसापानी कृषिस. सं. लि.	ता.न.पा.-६ धर्मस्थली	९८४००५१६६०
१४	सामूहिक चौतारी महिला कृषिस. सं. लि.	ता.न.पा.-४ गोलढुंगा	९८४९८६३७३२
१५	दुरदर्शी महिला कृषिस. सं. लि.	ता.न.पा.-१० मनमैजु	९८४९३८७५९०
ज	नागार्जुन नगरपालिका		
१	श्यामेश्वर कृषिस. सं. लि.	ना.न.पा.-६ रामकोट	४२०४३४
२	कृषि विकासस. सं. लि.	ना.न.पा.-४ सितापाइला	२०९३१८५
३	आकाशदेवी महिला कृषिस. सं. लि.	ना.न.पा.-३ इचंगुनारायण	९८४१७२६४५२
४	भिमढुंगा कृषि स. सं. लि.	ना.न.पा.-८ भिमढुंगा	४०३७६३७
५	पाखुरे कृषिस. सं. लि.	ना.न.पा.-८ भिमढुंगा	९८४१५७४३७९
६	समग्र कृषिस. सं. लि.	ना.न.पा.-९ स्युचाटार	९८४१६२२७३१
७	श्रीलक्ष्मी महिला कृषिस. सं. लि.	ना.न.पा.-६ रामकोट	९८४१५२६७१४
८	भरपूर कृषिस. सं. लि.	ना.न.पा.-४ सितापाइला	९८४१००१०९८

९	रामकोट साना किसान कृषि सहकारी संस्था लि.	ना.न.पा.-६ रामकोट	९७५१००३९७८
१०	ग्रामिण हातेमालो कृषिस. सं. लि.	ना.न.पा.-८ भिमढुंगा	९८४१०६९५६१
झ	चन्द्रागिरी नगरपालिका		
१	किसान कृषिस. सं. लि.	च.न.पा.-१२ बलम्बु	९८४१२०४२१८
२	मत्स्यनारायण साना किसान कृषिस. सं. लि.	च.न.पा.-९ मच्छेगाउँ	९८४१६७९७७७
३	टक्सार कृषिस. सं. लि.	च.न.पा.-४ थानकोट	९८४१३६२३६७
४	वैज्ञानिक कृषिस. सं. लि.	च.न.पा.-९ मच्छेगाउँ	९८५११४८८५८
५	चण्डीभैरव कृषिस. सं. लि.	च.न.पा.-२ बाडभञ्ज्याङ्	९८४१३७६७६७
६	संजिवनी महिला कृषिस. सं. लि.	च.न.पा.-८ मातातिर्थ	९८४९०२०९५१
७	युवा कृषक बहुउद्देश्यीय स. सं. लि.	च.न.पा.-११ सतुंगल	४३१३२२७
८	वहिनी नारी कृषि वचत तथा ऋण स. सं. लि.	च.न.पा.-११ सतुंगल	४३१६६४३
९	मत्स्यनारायण साना किसान कृषि स. सं. लि.	च.न.पा.-९ मच्छेगाउँ	
१०	टक्सार कृषि स. सं. लि.	च.न.पा.-४ थानकोट	९८४१३६२३६७
११	वैज्ञानिक कृषि स. सं. लि.	च.न.पा.-९ मच्छेगाउँ	९८५११४८८५८
१२	चण्डी भैरव कृषि स. सं. लि.	च.न.पा.-२ बाडभञ्ज्याङ्	९८४१३७६७६७
१३	संजिवनी महिला कृषि स. सं. लि.	च.न.पा.-८ मातातिर्थ	९८४९०२०९५
१४	इन्द्रस्थान कृषि स. सं. लि.	च.न.पा.-१ दहचोक	९८४१६१९२९३
ञ	दक्षिणकाली नगरपालिका		
१	भविष्य निर्माण साना किसान कृषिस. सं. लि.	द.न.पा.-६ दक्षिणकाली	९८४१४४३८०६
२	दक्षिण मनकामना कृषिस. सं. लि.	द.न.पा.-६ दक्षिणकाली	९७४१००६८२४
३	दक्षिणकाली सामूदायिक कृषिस. सं. लि.	द.न.पा.-७ दक्षिणकाली	९८४१४९१२३३
४	क्रियाशील साना किसान कृषिस. सं. लि.	द.न.पा.-९ टल्कु डुडेचौर	९८५१०१८४३४
५	छैमले साना किसान कृषिस. सं. लि.	द.न.पा.-८ छैमले	९८१८७६७६७४
६	चाल्नाखेल साना किसान कृषिस. सं. लि.	द.न.पा.-१ चाल्नाखेल	९८४९०५१००३
७	श्रीकृष्ण कृषिस. सं. लि.	द.न.पा.-४ सेतिदेवी	९८४१६३३२९२
८	कला महिला कृषिस. सं. लि.	द.न.पा.-१ चाल्नाखेल	९८५११३४३९७
९	युगिन कृषिस. सं. लि.	द.न.पा.-९ टल्कु डुडेचौर	९८०३१९४९१३

१०	सेतिदेवी मिर्मिर कृषिस. सं. लि.	द.न.पा.-३ सेतिदेवी	९८४९३२७६७६
११	फंपि कृषिस. सं. लि.	द.न.पा.-६ दक्षिणकाली	९८४१३८३१३५
१२	लाज्गाल कृषिस. सं. लि.	द.न.पा.-७ दक्षिणकाली	९८०८२२६०५०
ट	किर्तिपुर नगरपालिका		
१	जनहित कृषि प्राङ्गारिकस. सं. लि.	कि.न.पा.-१	४३३२०९३
२	खरिवोट महिला कृषिस. सं. लि.	कि.न.पा.-५ टौदह	४३३१८५५
३	स्वराजस. सं. लि.	कि.न.पा.-२ कीर्तिपुर	९८५१०८५०८६
४	तपोभूमी कृषिस. सं. लि.	कि.न.पा.-१२	९८५११४६३३२
५	एक से एक महिला कृषिस. सं. लि.	कि.न.पा.-१४	९८४१६११७०४

काठमाण्डौ जिल्लामा बाली विरुवाहरुका रोग कीराहरुको विवरण

बाली	रोग कीरा	देखापरेको समय	क्षतिको विवरण	प्रकोपको क्षेत्र
अन्न बाली	व्लाष्ट	जेष्ठ-भाद्र	फाटफुट	सबै क्षेत्र
	व्लाइट	आषाढ-भाद्र	फाटफुट	सबै क्षेत्र
	गवारो	श्रावण-भाद्र	फाटफुट	सबै क्षेत्र
	पतेरोसिन्दुरे	भाद्र-असोज	फाटफुट	सबै क्षेत्र
	खुम्ने	श्रावण-भाद्र	फाटफुट	सबै क्षेत्र
	फुट रट	जेष्ठ-भाद्र	फाटफुट	सबै क्षेत्र
	डढुवा	भाद्र-फागुन	फाटफुट	सबै क्षेत्र
	सिन्दुरे	पौष-फागुन	फाटफुट	सबै क्षेत्र
	ग्रेलिफ स्पट	जेष्ठ-आषाढ	फाटफुट	सबै क्षेत्र
तोरी	लाही	मार्ग-माघ	फाटफुट	सबै क्षेत्र
	सेतो ढुसी	मार्ग-माघ	फाटफुट	सबै क्षेत्र
च्याउ	झिंगा	वर्षभरी	फाटफुट	सबै क्षेत्र
	सुलसुले, स्प्रीडटेल	वर्षभरी	फाटफुट	सबै क्षेत्र
आलु	फेद कटुवा	फागुन-आषाढ	फाटफुट	सबै क्षेत्र
	रातो कमिला	वर्षभरी	फाटफुट	सबै क्षेत्र
	पुतली	वर्षभरी	फाटफुट	सबै क्षेत्र
	लाही	वर्षभरी	फाटफुट	सबै क्षेत्र
	खुम्ने	वर्षभरी	फाटफुट	सबै क्षेत्र
	डढुवा	भाद्र-फागुन	फाटफुट	सबै क्षेत्र
	पिप चक्रे	भाद्र-फागुन	फाटफुट	सबै क्षेत्र
	ओईलाउने	भाद्र-फागुन	फाटफुट	सबै क्षेत्र
अमिलो जात फलफूल	टुप्पा सुक्ने	सालभरी	फाटफुट	सबै क्षेत्र
(सुन्तला सहित)	पाउडरी मिल्ड्यू	श्रावण	फाटफुट	सबै क्षेत्र
	गवारो	सालभरी	फाटफुट	सबै क्षेत्र
	लाही, सुटिमोल्ड	सालभरी	फाटफुट	सबै क्षेत्र

	फल झार्ने औसा	चैत्र-कार्तिक	फाटफुट	सबै क्षेत्र
	हरियो स्केल	वर्षभरी	फाटफुट	सबै क्षेत्र
	रुट रुट	वर्षभरी	फाटफुट	सबै क्षेत्र
	जुका, ग्रिन ब्राउन मोल्ड	वर्षभरी	फाटफुट	सबै क्षेत्र
केरा	गवारो	वर्षभरी	फाटफुट	सबै क्षेत्र
अनार	गवारो	वैशाख-भाद्र	फाटफुट	सबै क्षेत्र
कुरिलो	टुप्पा सुक्ने	वर्षभरी	फाटफुट	सबै क्षेत्र
	मिलि बंग	वैशाख	फाटफुट	सबै क्षेत्र
काउली	पुतलीको लार्भा	चैत्र-मार्ग	फाटफुट	सबै क्षेत्र
	लाही	सालभरी	फाटफुट	सबै क्षेत्र
	डाउनी मिल्ड्यू	कार्तिक-माघ	फाटफुट	सबै क्षेत्र
	राइजक टोनीया	श्रावण	फाटफुट	सबै क्षेत्र
	कालो डांठ सड्ने	असोज-मार्ग	फाटफुट	सबै क्षेत्र
	रातो कमिला	जेष्ठ-श्रावण	फाटफुट	सबै क्षेत्र
केराउ	सेतो ढुसी	पौष	फाटफुट	सबै क्षेत्र
	लाही	मार्ग-पौष	फाटफुट	सबै क्षेत्र
फर्सि	गवारो	पौष	फाटफुट	सबै क्षेत्र
	सेतो ढुसी	जेष्ठ-आषाढ	फाटफुट	सबै क्षेत्र
गोलभेडा फल	कुहिने	आषाढ-श्रावण	फाटफुट	सबै क्षेत्र
	ओइलाउने	जेष्ठ-श्रावण	फाटफुट	सबै क्षेत्र
	फल सड्ने	आषाढ-श्रावण	फाटफुट	सबै क्षेत्र
	गवारो	आषाढ-भाद्र	फाटफुट	सबै क्षेत्र
	थोप्ले खप्टे	जेष्ठ-आषाढ	फाटफुट	सबै क्षेत्र
सिमि	एन्थाक्नोज	असोज	फाटफुट	सबै क्षेत्र
	सिन्दुरे	असोज	फाटफुट	सबै क्षेत्र
	मरुवा	असोज	फाटफुट	सबै क्षेत्र
फर्सि, काँक्रो	फल कुहाउने औसा	जेष्ठ-आषाढ	फाटफुट	सबै क्षेत्र

भन्टा	गवारो	वैशाख-जेष्ठ	फाटफुट	सबै क्षेत्र
	फोमोप्सिस व्लाइट	असार-भाद्र	फाटफुट	सबै क्षेत्र
भेडे/ खोर्सानी	कोत्रेरोगब्याक्टेरिया	आषाढ-श्रावण	फाटफुट	सबै क्षेत्र
एभोकाडो	लाही	जेष्ठ-भाद्र	फाटफुट	सबै क्षेत्र
कुरिलो	खप्टे झुसिल किरा	जेष्ठ-भाद्र	फाटफुट	सबै क्षेत्र
नास्पाती	फल फुट्ने	आषाढ-श्रावण	फाटफुट	सबै क्षेत्र
	पात डढुवा	आषाढ-भाद्र	फाटफुट	सबै क्षेत्र
	फल कुहाउने औसा	आषाढ-भाद्र	फाटफुट	सबै क्षेत्र
लप्सी	लाही लार्भा र झुसिलकिरा	जेष्ठ-भाद्र	फाटफुट	सबै क्षेत्र
स्याउ	गवारो	जेष्ठ'-श्रावण	फाटफुट	सबै क्षेत्र
आरु	लाही र पात वटार्ने	चैत्र-वैशाख	फाटफुट	सबै क्षेत्र
पुष्प	पाउडरी मिल्ड्यू	श्रावण	फाटफुट	सबै क्षेत्र
	पात डढुवा	आषाढ-भाद्र	फाटफुट	सबै क्षेत्र
	फेद कुहिने	आषाढ-श्रावण	फाटफुट	सबै क्षेत्र

भक्तपुर जिल्लामा विभिन्न बालीहरूको उत्पादन विवरण (आ.व. २०८१/८२)

बाली	क्षेत्रफल हे.	उत्पादन मे.ट.	उत्पादकत्व मे.ट. प्रति हे.
धान बाली	२६९७	१६२०८.९७	६.०१
गहुँ बाली	१८६९	९६६२.७३	५.१७
मकै बाली	२६७९	१६१००.७९	६.०१
कोदो बाली	७६	१९७.६	२.६
जौ बाली	१५	४६.५	३.१
दलहन बाली	२७६	४१४	१.५
तेलहन बाली	१२	१२	१
कन्ये च्याउ खेती	३०००००	७५०	२-३ किलो / बल
गोब्रे च्याउ खेती	५० मे.ट.	५	१०० किलो /१.मे.टन.कम्पोष्ट
सिताके च्याउ खेती	१२,००० मुडा	१२	१ किलो/मुडा/वर्ष
मौरीपालन	१३०५ घर	२०	१०-४० किलो/घार
तरकारी बाली	१०११	४१९५६.५	४१.५
आलु खेती	९६०	१८७४८.८	१९.५३
भटमास	१०५	११४.४५	१.०९
फलफूल	१७८	१७९६.०२	१०.०९

भक्तपुर जिल्लामा तरकारी तथा मसला बालीको तथ्यांक विवरण (आ.व. २०८१/८२)

काउली	७९	१६४३.२	२०.८
वन्दा	७५	१७८५	२३.८
ब्रोकाउली	७०	१२६२.१	१८.०३
गोलभेडा	१४३	९७२५.४३	६८.०१
मूला	६०	१६७४	२७.९
रायो	५५	१०३९.५	१८.९
गाँजर	८९	४४५५.३४	५०.०६
केराउ कोसा	२३.६	३४१.४९२	१४.४७
घ्यूसिमी	३६	४३७.०४	१२.१४
टाटेसिमी	३७	५४९.८२	१४.८६

तनेबोडी	३४	२०५.७	६.०५
कूरिलो	११	६४.७९	५.८९
भाण्टा	२४.८	७०६.८	२८.५
काँक्रो	९१	३०४८.५	३३.५
फर्सी	५०	२२५१.५	४५.०३
करेला	१९.८	५१०.८४	२५.८
घिरौला	७	९१	१३.
चिचिण्डो	६	१८५.४	३०.९
लौका	७	३१२.२	४४.६
स्कुस	८	१४८	१८.५
धनियाँको साग	१२	१४४.९६	१२.०८
पालुङ्गो	१५	३०९	२०.६
चम्सुर	१५	११६.७	७.७८
अदुवा	१२.०१	३८४.६८०३	३२.०३
लसुन	१०.२	२१२.१६	२०.८
बेसार	९.६	३०७.६८	३२.०५
खुर्सानी	११	३०३.६	२७.६
बेसार	२१.६	६९२.२८	३२.०५
खुर्सानी	३६.८	१०१५.६८	२७.६

भक्तपुर जिल्लामा फलफूल बालीको तथ्यांक विवरण (आ.व. २०८१/८२)

फलफूल	क्षेत्रफल हे.	उत्पादन मे.ट.	उत्पादकत्व मे.ट. प्रति हे.
सुन्तला जात			
सुन्तला	२३	२१८.५	९.५
जुनार	१४	१४०	१०
कागती	१९	१९०.१९	१०.०१
निबुवा	२	१९.८	९.९

हिउदे फलफूल			
नास्पाती	९	१०८	१२.०५
आरु	८	४८	६.
आरुवखडा	७	४२	६.०१
हलुवावेद	१०	६५	६.५
लप्सी	८८	१०६३	१२.०८
किवी	७	१३२.३	१८.९

भक्तपुर जिल्लामा स्थानिय तहहरूमा बालि प्राथमिकताको विवरण

स्थानिय निकायको नाम	वडा न.	प्राथमिकता प्रदत्त बालि						कैफियत
		पहिलो	दोश्रो	तेस्रो	चौथो	पाचौ		
मध्यपुर ठिमि नगरपालिका	१	लोकन्थली	कौशी खेती	करेसा बारी	हाइड्रोपोनिक			
	२	कौशलटार	कौशी खेती	करेसा बारी				
	३	गढाघर	कौशी खेती	करेसा बारी	च्याउ			
	४	बालकुमारी	कौशी खेती	करेसा बारी	टमाटर	च्याउ	खाद्यान्न (गहुँ/धान)	मसला
	५	भुलाङखेल	कौशी खेती	करेसा बारी	च्याउ	खाद्यान्न		
	६	बाहाखा	कौशी खेती	करेसा बारी	खाद्यान्न (गहुँ/धान)			
	७	नगदेश	गाजर खेती	हरियो साग	मसला	खाद्यान्न (गहुँ/धान)	कौसी खेती	
	८	वोडे	गाजर खेती	हरियो साग	खाद्यान्न (गहुँ/धान)	मसला	कौसी खेती	

	९	वोडे, निकोसेरा, टिगनी	खाद्यान्न बाली (गहु, धान)	टमाटर	च्याउ	हरियो तरकारी हरियो साग/ गाजर	हाइड्रो- पोनिक	कौसी खेती
	१०	मकै	तोरी	तरकारी	फलफूल	पुष्प		

स्थानिय निकायको नाम	वडा न.	प्राथमिकता प्रदत्त बाली					कैफियत
		पहिलो	दोश्रो	तेस्रो	चौथो	पाचौ	
भक्तपुर नगरपालिका	१	कौसी/ताजा तरकारी	धान				
	२	कौसी/ताजा तरकारी	धान				
	३	कौसी/ताजा तरकारी	धान				
	४	कौसी/ताजा तरकारी	धान				
	५	कौसी/ताजा तरकारी	धान				
	६	कौसी/ताजा तरकारी	धान				
	७	कौसी/ताजा तरकारी	धान				
	८	कौसी/ताजा तरकारी	धान				
	९	कौसी/ताजा तरकारी	धान				
	१०	कौसी/ताजा तरकारी	धान				
	१०	कौसी/ताजा तरकारी	धान				

स्थानिय निकायको नाम	वडा न.	प्राथमिकता प्रदत्त बाली					कैफियत
		पहिलो	दोश्रो	तेस्रो	चौथो	पाचौ	
सुर्यविनायक न.पा.	१	टमाटर	धान	गहु			
	२	कौसि खेती	तरकारी	च्याउ			
	३	धान	टमाटर	हरियो तरकारी	च्याउ		
	४	धान	ताजा तरकारी	च्याउ	पुष्प		

	५	धान	तरकारी	च्याउ	पुष्प		
	६	कौसी खेती	च्याउ	फुल तरकारी नर्सरी			
	७	धान	फुल	च्याउ	मकै		
	८	धान	ताजा तरकारी	गहुँ	टमाटर		
	९	धान	मकै	ताजा तरकारी	गहुँ		
	१०	धान	मकै	ताजा तरकारी	च्याउ		

स्थानिय निकायको नाम	वडा न.	प्राथमिकता प्रदत्त बाली					कैफियत
		पहिलो	दोश्रो	तेस्रो	चौथो	पाचौ	
चाँगुनारायण नगरपालिका		धान	तरकारी	आलु			
	१	धान	तरकारी	आलु	च्याउ		
	२	धान	तरकारी	आलु	च्याउ		
	३	धान	गोलभेडा/ तरकारी	आलु			
	४	धान	आलु	मकै			
	५	धान	गोलभेडा/ तरकारी	आलु	मकै		
	६	धान	फलफूल	आलु	च्याउ		
	७	धान	तरकारी	आलु	च्याउ		
	८	धान	आलु	तरकारी	मकै		
	९	धान	आलु	तरकारी	मकै		

भक्तपुर जिल्लामा सञ्चालन भएका विउ बिजन/विषादी विक्रेताको विवरण

क्र. सं.	सम्पर्क व्यक्ती	कम्पनीको नाम	ठेगाना
क	भक्तपुर नगरपालिका		
१	विकुनारायण शाही	शाही कृषि सामग्री भण्डार	भ.न.पा.-१
२	चन्दन शाही	बी. एण्ड सी. एग्रो कन्सर्न	भ.न.पा.-१
३	पुण्यराम सुवाल	छुमा गणेश एग्रो सेन्टर	भ.न.पा.-१
४	सीताराम चौधरी	महाकाली भेट	भ.न.पा.-४
५	नारायणमान वासुकला	महाकाली एग्रो सेन्टर	भ.न.पा.-१०
६	बलराम कुम्पाखा	प्रगति एग्रो स्टोर	भ.न.पा.-५
७	रामगोपाल कायष्ठ	पासा भेट	भ.न.पा.-१०
८	रामप्रसाद लागे	रामप्रसादएग्रो कन्सर्न	भ.न.पा.-७
९	राजकुमार कवां	राजकुमार एग्रोभेट सेन्टर	भ.न.पा.-७
१०	कृष्णओम फाँजु	ओम कमलविनायक एग्रोभेट	भ.न.पा.-१० कमलविनायक
११	कृष्ण प्रसाद भैल	एस.वि एग्रो सेन्टर	भ.न.पा.-१तेखाचो
१२	सत्यओम फाँजु	भक्तपुर एग्रोभेट सेन्टर	भ.न.पा.-१० कमलविनायक
१३	राजाराम सुवाल	सिजन एण्ड अपसिजन विज भण्डार	भ.न.पा.-१०
१४	सुर्य राम सुवाल	छुमा गणेश कृषि सेवा	भ.न.पा.-९
ख	मध्यपुरथिमि नगरपालिका		
१	भानुभक्त खतिवडा	पुष्पा एग्रीभेट सेन्टर	म.थि.न.पा.-३
२	सूर्यबहादुर भासिमा	कृषि सामग्री विक्रि केन्द्र	म.थि.न.पा.-९
३	राजकुमार तको	मध्यपुर सिड सेन्टर	म.थि.न.पा.-६
४	निरन्जन थापा श्रेष्ठ	भिमसेन बिऊ भण्डार	म.थि.न.पा.-५
५	मुकुन्दकृष्ण श्रेष्ठ	किटनाशक औषधि पसल	म.थि.न.पा.-७
६	तुल्सीकृष्ण श्रेष्ठ	मध्यपुर कृषि पसल	म.थि.न.पा.-३
७	सुजिन्द्र होना	सुजिन्द्र कृषि स्टोर	म.थि.न.पा.-३
८	बाबुकाजी डंगोल	डंगोल कृषि पसल	म.थि.न.पा.-१ लोकन्थली

९	संजीव कौरी	रोयाल एगो प्रा.लि.	म.थि.न.पा.-५
१०	विक्रम धुंजु	निल बाराही एगो	म.थि.न.पा.-९
११	संजीव अवाल	हिमालयन सीड एगो ट्रेडर्स	म.थि.न.पा.-७
१२	राजन कारजित	राजन सीड स्टोर्स	म.थि.न.पा.-६
१३	रोशन कार्की	गिन लक एगो प्रा.लि	म.थि.न.पा.-१
१४	रामकृष्ण श्रेष्ठ	श्रेष्ठ बिउबिजन पसल	म.थि.न.पा.-३
ग	सूर्यविनायक नगरपालिका		
१	शिवभक्त भुजु	भक्तपुर बीउ भण्डार	सु.न.पा.-४
२	हिरावावु खड्का	डायमण्ड एगोभेट फर्मा	सु.न.पा.-१ सिरुटार
३	कृष्णबहादुर बस्नेत	बालकोट विषादी खुद्रा पसल	सु.न.पा.-३ बालकोट
४	राजेश थापा	करुणा एगो सिड	सु.न.पा.-१ सिरुटार
५	विमल प्रजापति	नमस्ते एगो कन्सर्न	सूर्यविनायक- ९
६	नृपेन्द्र राज श्रेष्ठ	उर्जा एगो प्रा.लि.	सूर्यविनायक -८, सिपाडोल
७	रमा पौडेल	मिलनचोक एगो भेट एण्ड केनल प्रा.लि.	सूर्यविनायक-१०
८	राजिब खड्का	श्रीजना फलावर नर्सरी	सूर्यविनायक- ४
९	सिला कुमारी साह	भक्तपुर नर्सरी तथा सामग्री सप्लायर्स	सूर्यविनायक- ३
१०	नृपेन्द्र राज श्रेष्ठ	उर्जा एगो प्रा.लि.	सिपाडोल -८
घ	चाँगुनारायण नगरपालिका		
१	महेन्द्र कुमार साख	महेन्द्र एगोभेट सर्भिस	चाँ.न.पा-३, झौखेल
२	सूर्यलाल श्रेष्ठ	सूर्यलाल विषादी पसल	चाँ.न.पा-३, झौखेल
३	सुजेन्द्र मुनकर्मी	नगरकोट	चाँ.न.पा-६, नगरकोट
४	राधिका खत्री	ग्रामिण एगो सेन्टर	चाँ.न.पा-९, ताथली
५	सानुभाई गिरी	सानु एगोभेट	चाँ.न.पा-९, ताथली
६	शिवराम सुवेदी	महामञ्जुश्री एगो सेन्टर	चाँ.न.पा-८, सुँडाल
७	जयकृष्ण हेम्हाफुकी	जी.के. विषादी स्टोर	चाँ.न.पा-९, ताथली
८	गंगाबहादुर माकजु	देवी एगोभेट	चाँ.न.पा-९, ताथली
९	नवराज थापा	नवदुर्गा बीउ विजन भण्डार	चाँ.न.पा-९, ताथली

१०	नरेश अवाल	सरस्वती एगो सेन्टर	चाँ.न.पा-१, दुवाकोट
११	जगत बहादुर त्वाटी	जगत एग्रिकल्चर सेन्टर	ग.हिटी-१२
१२	अन्जना कायष्ठ (पंच)	पंच एगो स्टोर्स	दधिकोट -७
१३	राजन कांरजित	राजन सिड स्टोर	थिमि ६
१४	गजेन्द्र बहादुर श्रेष्ठ	श्रेष्ठ एगो सीडसेन्टर	चाँगुनारायण न.पा.-१
१५	विमल प्रजापति	नमस्ते एगो कन्सर्न	सूर्यविनायक ९
१६	सुजन अवाल	रोयल एगो प्रा.लि	मध्यपुर ठिमी न.पा-२
१८	राजाराम सुवाल	सिजन एण्ड अपसिजन विजभण्डार	भक्तपुर १०
१९	गोदार श्रेष्ठ	विउमल पसल	चाँ.न.पा-१
२०	रवी पौडेल	सम्पूर्ण सीड प्रा.लि	चाँ.न.पा-४
२१	बुद्धिराम कोजु	सफल बिज भण्डार	चाँ.न.पा-२
१८	राजाराम सुवाल	सिजन एण्ड अपसिजन विजभण्डार	भक्तपुर १०

भक्तपुर जिल्लामा संचालन व्यवसायिक नर्सरीहरुको विवरण

क्र. सं.	नाम	ठेगाना	सम्पर्क व्यक्ति र सम्पर्क न.	दर्ता साल	मूल उपज
क	भक्तपुर नगरपालिका				
१	सनराइज एग्रो टेक	भ.न.पा.-१० कमल विनायक	विश्व मणी पोखेल ९८५११२७६७४	२०६४	पुष्प बेर्ना
२	शशिता एग्रो	भ.न.पा.-१० कमल विनायक	जय राम फुयाल ९८६०७५६५३७	२०६८	पुष्प बेर्ना
३	खडका फार्मिड एन्ड फ्लोरिकल्चर	भ.न.पा.-१० कमल विनायक	रामचन्द्र खडका ९७५१०५७०२७	२०६८	तरकारी बेर्ना
४	मानन्धर फ्लोरीकल्चर	भ.न.पा.-१० कमल विनायक	रोशनी मानन्धर ९८०१०२९९४०	२०७०	पुष्प बेर्ना
ख	मध्यपुर थिमि नगरपालिका				
१	शान्ती फ्लावर फार्म	म.थि.न.पा-१	ज्ञान कृष्ण	२०६४	तरकारी बेर्ना
२	शियोन नर्सरी	म.थि.न.पा-१	शुर्य तामाङ ९८४९८४९४४२	२०६२	पुष्प बेर्ना
३	गौतमनर्सरी	म.थि.न.पा-३	कल्पना गौतम ९७५१०५७५१६	२०६२	तरकारी बेर्ना
ग	सुर्यविनायक नगरपालिका				
१	सुर्यविनायकफुलबारी एग्रो प्रा. लि.	सु.न.पा.-१ सिपाडोल	डिकाट बैद्य ९८४१५०८७०४	२०६०	पुष्प बेर्ना
२	एन आर नर्सरी	सु.न.पा.-४ गाम्चा	नवराज खडका ९८४१२८०९०१	२०४८	पुष्प बेर्ना
३	मछेन्द्र एग्रो फ्लावर	सु.न.पा.-६	शान्त राम ९८४१८४८२७९	२०६३	तरकारी बेर्ना
४	इन्द्रेनी फ्लोरा फार्म	सु.न.पा.-१ सिपाडोल	ज्ञानेन्द्र थापा ९८४१३९८२६९	२०५८	तरकारी बेर्ना
५	आर्यन फ्लोरा फार्म	सु.न.पा.-१ सिपाडोल	लोकनाथ गैरे ९८५१००२८१६	२०५६	पुष्प बेर्ना
६	रोज न्यु ग्रिन लिफ नेपाल	सु.न.पा.-६	हरी गोपाल ९८४११३०५४६	२०६५	पुष्प बेर्ना

७	भक्तपुर नर्सरी	सु.न.पा.-६	राजाराम चावल ९८५११९२३८७	२०६३	तरकारी बेर्ना
घ	चाँगुनारायण नगरपालिका				
१	जे. एस नर्सरी	चाँ.न.पा.-१०	विश्व मणी पोखेल ९८५११२७६७४	२०६४	तरकारी बेर्ना

भक्तपुर जिल्लामा व्यवसायिक खेती गर्ने समुहहरुको विवरण

क्र.स.	समूहको नाम	ठेगाना	जम्मा सदस्य संख्या
क	भक्तपुर नगरपालिका		
१	बराही मिश्रित कृषक समूह	भ.न.पा.-१	३०
२	सिद्धिगणेश कृषक समूह	भ.न.पा.-३	२५
३	सानो ब्यासी कृषक समूह	भ.न.पा.-२	१८
४	चण्डेश्वरी मिश्रित बहुउद्देश्यीय कृषक समूह	भ.न.पा.-५	२२
५	प्रगतिशील मिश्रित कृषक समूह	भ.न.पा.-६	२५
६	चण्डेश्वरी मिश्रित बहुउद्देश्यीय कृषक समूह	भ.न.पा.-५	२३
ख	मध्यपुर थिमि नगरपालिका		
१	बोडे महिला कृषक समूह	म.थि.न.पा.-५	२५
२	ताजा तरकारी उत्पादन समूह नेपाल	म.थि.न.पा.-६	१८
३	सानुटार महिला कृषक समूह	म.थि.न.पा.-८	३०
४	सिद्धिगणेश मिश्रित कृषक समूह	म.थि.न.पा.-७	३६
५	श्री निलबराही महिला कृषक समूह	म.थि.न.पा.-९	२४
६	सरस्वती महिला कृषक समूह	म.थि.न.पा.-९	२०
७	सरस्वती महिला कृषक समूह	म.थि.न.पा.-९	१५
८	महाँलक्ष्मी कृषक समूह	म.थि.न.पा.-८	२०
९	बालकुमारी महिला कृषक समूह	म.थि.न.पा.-७	१२
१०	टिगनी कृषक समूह	म.थि.न.पा.-७	२३
११	नगदेश मिश्रित कृषक समूह	म.थि.न.पा.-८	२१
१२	निलवर्ण गणेश कृषक समूह	म.थि.-६	२१

१३	विष्णुवीर मिश्रित कृषक समूह	म.थि.न.पा. ८	१३
१४	बाराही महिला कृषक समूह	म.थि.न.पा.-९	२२
१५	श्री सिद्धिकाली महिला तरकारी कृ. समूह	म.थि.न.पा.-१	२५
१६	श्री राज गणेश मिश्रित कृषक समूह	म.थि.१	३०
१७	बोड समाज मिश्रित कृषक समूह	म.थि.१	२६
ग	सुर्यविनायक नगरपालिका		
१	सुवर्णपुर कृषि महिला कृषक समूह	सु.न.पा.-६ कटुन्जे	२३
२	सहश्रेष्ठर मिश्रित कृषक समूह	सु.न.पा.-९ नंखेल	२६
३	प्रगतिशील म. विकास कृषक समूह	सु.न.पा.-६ कटुन्जे	३५
४	नवदुर्गा ब. मिश्रित कृषक समूह	सु.न.पा.-९ नंखेल	१५
५	सृजनशील ब. मिश्रित कृषक समूह	सु.न.पा.-९ नंखेल	२०
६	पाखावारी ब. मिश्रित कृषक समूह	सु.न.पा.-९ नंखेल	१६
७	चेतनशील महिला कृषक समूह	सु.न.पा.-९ नंखेल	२२
८	साझेदारी मिश्रित कृषक समूह	सु.न.पा.-६ कटुन्जे	२१
९	नन्दिकेश्वर कृषक मसला कृषक समूह	सु.न.पा.-९ नंखेल	२६
१०	प्रगतिशील महिला कृषक समूह	सु.न.पा.-६ कटुन्जे	२५
११	गणेश महिला कृषक समूह	सु.न.पा.-८ सिपाडोल	२६
१२	गणेश अगुवाई ब. मिश्रित कृषक समूह	सु.न.पा.-८ सिपाडोल	१७
१३	श्रीकृष्ण दलित कृषक महिला समूह	सु.न.पा.-६ कटुन्जे	२०
१४	शुभकामना महिला कृषि समूह	सु.न.पा.-६ कटुन्जे	२७
१५	थापाटोल मिश्रित बहुउद्देश्यीय कृषक समूह	सु.न.पा.-६ कटुन्जे	२२
१६	सहयोगी मिश्रित कृषक समूह	सु.न.पा.-५ कटुन्जे	२५
१७	एकता महिला कृषक समूह	सु.न.पा.-५ कटुन्जे	२३
१८	तरकारी उदेश्य मिश्रित कृ. स.	सु.न.पा.-९ नंखेल	१८
१९	गुरु गणेश प्रांगारिक कृषक समूह	सु.न.पा.-९ नंखेल	२९
२०	मोहन विनायक महिला कृषक समूह	सु.न.पा.-५ कटुन्जे	२४
२१	केदारेश्वर मिश्रित कृषक समूह	सु.न.पा.-८ सिपाडोल	२२
२२	पंचमुखी प्रगतिशील महिला कृषक समूह	सु.न.पा.-९ नंखेल	२५

२३	नन्दिकेशर महिला कृषक समूह	सु.न.पा.-९ नंखेल	२०
२४	नैचाल कृषि सुधार ब. कृषक समूह	सु.न.पा.-८ सिपाडोल	२५
२५	सुवर्णपुर महिला कृषक समूह	सु.न.पा.-५ कटुन्जे	२५
२६	भकारी मिश्रित कृषक समूह	सु.न.पा.-५ कटुन्जे	२०
२७	लालीगुराँस ब. महिला कृषक समूह	सु.न.पा.-८ सिपाडोल	२७
२८	चन्द्रविनायक महिला कृषक समूह	सु.न.पा.-८ सिपाडोल	१५
२९	गुरुगणेश महिला कृषक समूह	सु.न.पा.-९ नंखेल	२७
३०	डोकाथली तरकारी महिला कृषक समूह	सु.न.पा.-७ गुण्डु	२१
३१	तिथली महिला कृषक समूह	सु.न.पा.-७ गुण्डु	२०
३२	कल्याणकारी महिला कृषक समूह	सु.न.पा.-७ गुण्डु	१७
३३	प्रगतीशील तरकारी उ. मिश्रित कृ. स.	सु.न.पा.-४ दधिकोट	२८
३४	अनन्तलिङ्गेश्वर जागरण महिला कृषक समूह	सु.न.पा.-७ गुण्डु	१९
३५	लालीगुराँस कृषक समूह	सु.न.पा.-७ गुण्डु	२५
३६	सोमलिङ्गेश्वर महिला कृषक समूह	सु.न.पा.-१ सिरुटार	२०
३७	फलफूल तथा तरकारी उत्पादन कृ. समूह	सु.न.पा.-७ गुण्डु	१६
३८	धोबिखोला मिश्रित कृषक समूह	सु.न.पा.-७ गुण्डु	१६
३९	बहुउद्देश्यीय महिला कृषक समूह	सु.न.पा.-४ दधिकोट	२४
४०	वनदेवी महिला कृषक समूह	सु.न.पा.-४ दधिकोट	२२
४१	पात्लेटार फलफूल तथा तरकारी कृ. स.	सु.न.पा.-४ दधिकोट	११
४२	ब. जैविक तथा प्रांगारिक महिला कृ. समूह	सु.न.पा.-७ गुण्डु	२४
४३	विरुवा महिला कृषक समूह	सु.न.पा.-४ दधिकोट	१६
४४	अनन्त लिङ्गेश्वर फलफूल तथा तरकारी कृ. समूह	सु.न.पा.-४ दधिकोट	१७
४५	सामुदायिक मिश्रित कृषक समूह	सु.न.पा.-३ बालकोट	२७
४६	बालकोट महिला पुरुष तरकारी कृ. समूह	सु.न.पा.-२ बालकोट	२०
४७	बालकोट महिला तरकारी वाली कृषक स.	सु.न.पा.-२ बालकोट	२४
४८	महिला जागरण कृषक उत्थान स. (आलु)	सु.न.पा.-२ बालकोट	२१
४९	मछिन्द्र महिला कृषक समूह	सु.न.पा.-३ बालकोट	२६
५०	बालकोट महिला खाद्यान्न समूह	सु.न.पा.-३ बालकोट	२०

५१	बालकोट एकिकृत सामुदायिक कृषक समूह	सु.न.पा.-२ बालकोट	२२
५२	मार्ग दर्शन मिश्रित कृषक समूह	सु.न.पा.-१० चितापोल	२२
५३	जुनेली कृषक समूह	सु.न.पा.-१० चितापोल	३२
५४	परियार महिला बहुउद्देश्यीय कृषक समूह	सु.न.पा.-१० चितापोल	२४
५५	भद्रकाली बहुउद्देश्यीय मिश्रित कृषक समूह	सु.न.पा.-१० चितापोल	२३
५६	सरस्वती महिला कृषक समूह	सु.न.पा.-१० चितापोल	३०
५७	शारदा देवी ब. महिला कृषक समूह	सु.न.पा.-१० चितापोल	३१
५८	चन्द्र विनायक महिला कृषक समुह	सु.न.पा.-८ सिपाडोल	१५
५९	गुरु गणेश महिला कृषक समुह	सु.न.पा.-९ नंखेल	२७
६०	अनपूर्ण मिश्रित कृषक समुह	सु.न.पा.-१० चितपोल	१६
६१	डोलेश्वर कृषक समुह	सु.न.पा.-८ सिपाडोल	१६
६२	तौडोल छाप समुह कृषक समुह	सु.न.पा.-८ सिपाडोल	२२
६३	गणेश बहुउद्देश्य मिश्रित कृषक समुह	सु.न.पा.-९ नंखेल	१८
६४	प्रगति महिला कृषक समुह	सु.न.पा.-९ नंखेल	१९
६५	सूर्यविनायक मिश्रित कृषक समुह	सु.न.पा.-६ कटुन्जे	२१
६६	सिरुटार कृषक समुह	सु.न.पा.-१ सिरुटार	१९
६७	श्री सुनौलो तरकारी महिला कृषक समुह	सु.न.पा.-४ दधिकोट	२२
६८	मनकामना महिला कृषक समुह	सु.न.पा.-८ सिपाडोल	३७
६९	श्री कटुन्जे मिश्रित ब. कृषक समूह	सु.न.पा.-५ कटुन्जे	२१
७०	दंगाडोल गुरु गणेश महिला कृषक समुह	सु.न.पा.-९ नंखेल	२९
७१	सेतीदेवी समुदायिक कृषक समुह	सु.न.पा.-९ नंखेल	२६
७२	सृजनशिल महिला कृषक समुह	सु.न.पा.-१० चितपोल	१८
७३	बागेश्वरी महिला कृषक समुह	सु.न.पा.-९ नंखेल	१७
७४	श्री सिलामंगल ब. मिश्रित कृषक समूह	सु.न.पा.-७ गुण्डु	२५
७५	शुभकामना ब. मिश्रित कृषक समूह	सु.न.पा.-७ गुण्डु	२५
७६	कालिडार मिश्रित बहुउद्देश्य कृषक समुह	सु.न.पा.-४ दधिकोट	१९
घ	चाँगुनारायण नगरपालिका		
१	शेष नारायण महिला कृषक समूह	चाँ.न.पा.-३ झौखेल	२०

२	पार्वती महिला कृषक समूह	चाँ.न.पा.-३ झौखेल	२२
३	सप्तऋषि महिला कृषक समूह	चाँ.न.पा.-३ झौखेल	२३
४	प्रगति माहिला तरकारी बाली कृषक समूह	चाँ.न.पा.-३ झौखेल	२०
५	लालीगुराँस महिला कृषक समूह	चाँ.न.पा.-३ झौखेल	१९
६	अमरज्योती महिला कृषक समूह	चाँ.न.पा.-३ झौखेल	२४
७	महाकाली जागृत महिला कृषक समूह	चाँ.न.पा.-१ दुवाकोट	२५
८	प्रगतिशील किसान समूह	चाँ.न.पा.-३ झौखेल	२२
९	त्रिपुरासुन्दरी देवी महिला कृषक समूह	चाँ.न.पा.-१ दुवाकोट	२५
१०	सृजनशील बहुउद्देशीय मिश्रित कृषक समूह	चाँ.न.पा.-३ झौखेल	२३
११	गणेश मिश्रित कृषक तरकारी बाली समूह	चाँ.न.पा.-१ दुवाकोट	२३
१२	चुनदेवी महिला कृषक सामुदायिक संस्था	चाँ.न.पा.-३ झौखेल	२८
१३	ज्योतिर्लिङ्गेश्वर कृषक समूह	चाँ.न.पा.-३ झौखेल	२०
१४	फूलवारी लप्सी खेती कृषक समूह	चाँ.न.पा.-४ चाँगु	२१
१५	कोटदेवी मिश्रित कृषक समूह	चाँ.न.पा.-३ झौखेल	२२
१६	परमहंस आश्रम कृषक समूह	चाँ.न.पा.-३ झौखेल	२०
१७	प्रगतिशील महिला कृषक समूह	चाँ.न.पा.-४ चाँगु	३३
१८	कोटदेवी महिला कृषक सामुदायिक संस्था	चाँ.न.पा.-३ झौखेल	२०
१९	विश्वविनायक महिला कृषक समूह	चाँ.न.पा.-१ दुवाकोट	२५
२०	गणेश सामुदायिक कृषक समूह	चाँ.न.पा.-३ झौखेल	२४
२१	सेती गणेश बहुउद्देशीय कृषक समूह	चाँ.न.पा.-४ चाँगु	२५
२२	पोटे भैरव मिश्रित बहुउद्देशीय कृषक समूह	चाँ.न.पा.-४ चाँगु	३७
२३	जागरुक महिला कृषक समूह	चाँ.न.पा.-३ झौखेल	२१
२४	दुबु महादेव महिला कृषक समूह	चाँ.न.पा.-३ झौखेल	२६
२५	सुन्दरीदेवी बहुउद्देशीय कृषक समूह	चाँ.न.पा.-१ दुवाकोट	२६
२६	चेतनशील बहुउद्देशीय कृषक समूह	चाँ.न.पा.-३ झौखेल	२५
२७	फैढोका गणेश ब. महिला कृषक समूह	चाँ.न.पा.-१ दुवाकोट	२२
२८	गणेश मिश्रित तरकारी बाली कृषक समूह	चाँ.न.पा.-१ दुवाकोट	२४
२९	छुमागणेश कृषक समूह	चाँ.न.पा.-१ दुवाकोट	२५

३०	महिला जागरण कृषक समूह	चाँ.न.पा.-७ वागेश्वरी	१६
३१	जल्पादेवी सृजनशील महिला कृषक समूह	चाँ.न.पा.-६ नगरकोट	२३
३२	वालमुखेश्वर महिला कृषक समूह	चाँ.न.पा.-७ वागेश्वरी	१९
३३	नमुना वागेश्वरी महिला कृषक समूह	चाँ.न.पा.-७ वागेश्वरी	१८
३४	तेलकोट दलित महिला कृषक समूह	चाँ.न.पा.-६ नगरकोट	१७
३५	राधाकृष्ण महिला कृषक समूह	चाँ.न.पा.-७ वागेश्वरी	२१
३६	दिपज्योती मिश्रित कृषक समूह	चाँ.न.पा.-७ वागेश्वरी	२०
३७	पंचकन्या ब. मिश्रित कृषक समूह (लप्सी)	चाँ.न.पा.-६ नगरकोट	२६
३८	प्रगतीशील कृषक समूह	चाँ.न.पा.-७ वागेश्वरी	२४
३९	जागरण बहुउद्देश्यीय महिला कृषक समूह	चाँ.न.पा.-७ वागेश्वरी	२०
४०	महिला कृषक कृषि समूह	चाँ.न.पा.-७ वागेश्वरी	२६
४१	जलपादेवी महिला कृषक समूह	चाँ.न.पा.-६ नगरकोट	२५
४२	विशेश्वर महादेव महिला कृषक समूह	चाँ.न.पा.-५ छालिङ	३२
४३	लालीगुराँस ब. महिला कृषक समूह	चाँ.न.पा.-७ वागेश्वरी	२०
४४	वागेहिटी बहुउद्देश्यीय मिश्रित कृषक समूह	चाँ.न.पा.-७ वागेश्वरी	२०
४५	रत्नागिरी मिश्रित कृषक समूह	चाँ.न.पा.-७ वागेश्वरी	२२
४६	कालीका महिला कृषक समूह	चाँ.न.पा.-६ नगरकोट	२१
४७	जागृति महिला कृषि समूह कृषक समूह	चाँ.न.पा.-७ वागेश्वरी	१५
४८	कृषि तथा महिला जागरण कृषक समूह	चाँ.न.पा.-५ छालिङ	२८
४९	प्रगतिशिल महिला कृषक समूह	चाँ.न.पा.-६ नगरकोट	२०
५०	बालीमकी ब. मिश्रित कृषक समूह (लप्सी)	चाँ.न.पा.-७ वागेश्वरी	२५
५१	तौथली जल उपभोक्ता मिश्रित लप्सी कृषक समूह	चाँ.न.पा.-६ नगरकोट	२३
५२	कुशल बहुउद्देश्यीय मिश्रित कृषक समूह	चाँ.न.पा.-७ वागेश्वरी	१५
५३	रामजानकी मिश्रित कृषक समूह	चाँ.न.पा.-५ छालिङ	२८
५४	काटेढुंगा बहुउद्देश्यीय मिश्रित कृषक समूह	चाँ.न.पा.-७ वागेश्वरी	२०
५५	वागेश्वरी मिश्रित कृषक समूह	चाँ.न.पा.-७ वागेश्वरी	२१
५६	तेलकोट कृषक समूह	चाँ.न.पा.-६ नगरकोट	२५
५७	पंचकन्या मिश्रित लप्सी कृषक समूह	चाँ.न.पा.-५ छालिङ	२५

५८	प्रगतिशील मिश्रित कृषक समूह	चाँ.न.पा.-७ वागेश्वरी	१६
५९	पंचकन्या कृषक समूह	चाँ.न.पा.-५ छालिड	२५
६०	देविजागरण मिश्रित व. कृषक समूह	चाँ.न.पा.-८ सुँडाल	२५
६१	चापाटोल मिश्रित बहुउद्देश्यीय कृषक समूह	चाँ.न.पा.-९ ताथली	२९
६२	जय ब्रम्हायणी मिश्रित कृषक समूह	चाँ.न.पा.-९ ताथली	२५
६३	चुनदेवी कृषक समूह	चाँ.न.पा.-९ ताथली	२५
६४	देवी जागरुक्ता कृषक समूह	चाँ.न.पा.-९ ताथली	३०
६५	स्वावलम्बन मिश्रित व. कृषक समूह	चाँ.न.पा.-८ सुँडाल	२०
६६	तैकावु आई.पि.एम. कृषक समूह	चाँ.न.पा.-९ ताथली	२१
६७	सयबंगाल मिश्रित बहुउद्देश्यीय कृषक समूह	चाँ.न.पा.-८ सुँडाल	२४
६८	विन्दावासिनी व. मिश्रित कृषक समूह	चाँ.न.पा.-८ सुँडाल	२५
६९	ब्रम्हायणी मिश्रित बहुउद्देश्यीय कृषक समूह	चाँ.न.पा.-८ सुँडाल	३०
७०	सरस्वती सकृय कृषि समूह	चाँ.न.पा.-८ सुँडाल	२१
७१	सुनगाभा महिला समूह कृषक समूह	चाँ.न.पा.-८ सुँडाल	२१
७२	कलम मसी महिला समूह कृषक समूह	चाँ.न.पा.-८ सुँडाल	२०
७३	चेतनशिल महिला समूह कृषक समूह	चाँ.न.पा.-८ सुँडाल	२०
७४	विन्दावासिनी व. मिश्रित कृषक समूह	चाँ.न.पा.-८ सुँडाल	२२
७५	महाँ मन्जुश्री सकृय कृषक समूह	चाँ.न.पा.-८ सुँडाल	२६
७६	श्री कृष्ण महिला व. कृषक समूह	चाँ.न.पा.-८ सुँडाल	३०
७७	आत्ममिलन व. मिश्रित कृषक समूह	चाँ.न.पा.-८ सुँडाल	२५
७८	प्रगतिशिल मिश्रित कृषक समूह	चाँ.न.पा.-९ ताथली	२०
७९	परिवर्तन बहुउद्देश्यीय मिश्रित कृषक समूह	चाँ.न.पा.-८ सुँडाल	२०
८०	सकृय बहुउद्देश्यीय मिश्रित कृषक समूह	चाँ.न.पा.-८ सुँडाल	२०
८१	सुनगनभा मिश्रित व. कृषक समूह	चाँ.न.पा.-९ ताथली	२०
८२	बालकुमारी मिश्रित व. कृषक समूह	चाँ.न.पा.-८ सुँडाल	२५
८३	दक्षिणकाली मिश्रित व. कृषक समूह	चाँ.न.पा.-८ सुँडाल	२५
८४	जिलेश्वर महादेव मिश्रित व. कृषक समूह	चाँ.न.पा.-८ सुँडाल	३०
८५	चेला गुरुगणेश मिश्रित व. कृषक समूह	चाँ.न.पा.-८ सुँडाल	३०

८६	प्रगतिशिल जागरण व. महिला कृषक समूह	चाँ.न.पा.-८ सुँडाल	३०
८७	सृजनशील बहुउद्देशीय महिला कृषक समूह	चाँ.न.पा.-८ सुँडाल	२५
८८	सपनेश्वर बहुउद्देशीय मिश्रित कृषक समूह	चाँ.न.पा.-८ सुँडाल	२८
८९	आरुवारी मिश्रित व. आई.पि.एन.एस. कृषक समूह	चाँ.न.पा.-८ सुँडाल	२५
९०	भिमसेननाथ व. महिला कृषक समूह	चाँ.न.पा.-८ सुँडाल	२७
९१	दिगो विकास मिश्रित व. कृषक समूह	चाँ.न.पा.-८ सुँडाल	२२
९२	वरपिपल मिश्रित बहुउद्देशीय कृषक समूह	चाँ.न.पा.-८ सुँडाल	
९३	लोकेश्वर महादेव मिश्रित व. कृषक समूह	चाँ.न.पा.-८ सुँडाल	२५
९४	सयपत्री कृषक समूह	चाँ.न.पा.-९ ताथली	२५
९५	गणेश महिला सक्रिय कृषक समूह	चाँ.न.पा.-९ ताथली	१५
९६	समानुपातिक मिश्रित कृषक समूह	चाँ.न.पा.-९ ताथली	२५
९७	महिला जनचेतना कृषक समूह	चाँ.न.पा.-८ सुँडाल	१९
९८	देउराली महिला कृषक समूह	चाँ.न.पा.-९ ताथली	१८
९९	नगरकोट सामुदायिक कृषक समुह	चाँ.न.पा.-६ नगरकोट	११
१००	बालमुखेश्वर मिश्रित कृषक समुह	चाँ.न.पा.-७ बागेश्वरी	२६
१०१	सहकार्या बहुउद्देशीय कृषक समुह	चाँ.न.पा.-७ बागेश्वरी	१४
१०२	बालमिकेश्वर जगरण महिला कृषक समूह	चाँ.न.पा.-८ सुँडाल	१९
१०३	दोलगिरी कृषक समुह	चाँ.न.पा.-४ चाँगु	२१
१०४	महिला सशक्तिकरण कृषक समुह	चाँ.न.पा.-६ नगरकोट	१६
१०५	नवजागरण बहुउद्देशीय मिश्रित कृ. समूह	चाँ.न.पा.-८ सुँडाल	२५
१०६	नवजागरण मिश्रित कृषक समुह	चाँ.न.पा.-८ सुँडाल	२३
१०७	रमिश्चरी मिश्रित कृषक समुह	चाँ.न.पा.-५ छालिग	२५
१०८	महिला एकता कृषक समुह	चाँ.न.पा.-७ बागेश्वरी	१८
१०९	महिला एकता कृषक समुह	चाँ.न.पा.-७ बागेश्वरी	१८
११०	बागमती सामुदायीक कृषक समुह	चाँ.न.पा.- ९	२०
१११	दिगो उन्नति कृषि समुह	चाँ.न.पा.- ५	२०
११२	प्रगतिशिल तरकारी बालि कृषक समुह	चाँ.न.पा.- २	२०
११३	जगत व्यवसायिक तरकारी खेती फर्म	चाँ.न.पा.- ९	२०

भक्तपुर जिल्लामा संचालन भएका कृषि सहकारीको विवरण

क्र.स.	सहकारी संस्थाको नामावली	ठेगाना	सम्पर्क न.
क	भक्तपुर नगरपालिका		
१	श्री सिद्धि गणेश बचत तथा ऋण स. सं. लि.	भ.न.पा.-६	९८५११०६६३६
२	श्री संगम बचत तथा ऋण स. सं. लि.	भ.न.पा.-४	९८४१३५८३८७
३	भक्तपुर बचत तथा ऋण स. सं. लि.	भ.न.पा.-१	९८४९४२२८७७
४	विकास बचत तथा ऋण स. सं. लि.	भ.न.पा.-६	९८४१३६७८०४
५	भाषा सेवी मास्टर जगत सुन्दर स.सं.लि.	भ.न.पा.-३	९८४३०३८६९५
६	भिन्तुना बचत तथा ऋण स. सं. लि.	भ.न.पा.-१	९८४१०४१३८६
७	सुकन्दा बचत तथा ऋण स. सं. लि.	भ.न.पा.-७	९८४१२८७३०५
८	हित बचत तथा ऋण स. सं. लि.	भ.न.पा.-६	९८४१२८७३०५
९	खवप बचत तथा ऋण स. सं. लि.	भ.न.पा.-१	९८४१२९९२६७
१०	शुभकामना बचत तथा ऋण स. सं. लि.	भ.न.पा.-४	९८५१०५९८४०
११	आस्था बचत तथा ऋण स. सं. लि.	भ.न.पा.-१	९८४१७०८२५८
१२	जय भिमसेन बचत तथा ऋण स. सं. लि.	भ.न.पा.-७	९८५१०४९०८३
१३	अर्पण बचत तथा ऋण स. सं. लि.	भ.न.पा.-२	९८४१०४०८४१
१४	समय बचत तथा ऋण स. सं. लि.	भ.न.पा.-२	९८५१०५९८४०
१५	नवयुग बचत तथा ऋण स. सं. लि.	भ.न.पा.-४	९८५१११५६५६
१६	तलेजु बचत तथा ऋण स. सं. लि.	भ.न.पा.-५	९८५१०४२७९६
१७	चोछे छुमा गणेश बचत स. सं. लि.	भ.न.पा.-९	९८४१२९९६९१
१८	नित्यनाथ बचत तथा ऋण स. सं. लि.	भ.न.पा.-३	९८४१२५७५८१
१९	श्रद्धा सेभिङ्ग एण्ड क्रेडिट कोअपरेटिभ लि.	भ.न.पा.-२	९८४१२५७६२२
२०	सहलह बचत तथा ऋण स. सं. लि.	भ.न.पा.-७	९८४१४०२९२१
२१	विन्ध्यवासिनी बचत तथा ऋण स. सं. लि.	भ.न.पा.-४	९८४१२५०७७३
२२	चण्डेश्वरी अजिमा बचत तथा ऋण स.सं. लि.	भ.न.पा.-८	९८४१२५७११०
२३	श्रमजिवि बचत तथा ऋण स.सं.लि.	भ.न.पा.-५	९८४१७७६७६८
२४	लोकेश्वर बचत तथा ऋण स.सं.लि.	भ.न.पा.-५	९८४१४७२७४१

२५	शिखर वचत तथा ऋण स.सं.लि.	भ.न.पा.-५	९८४१७२५०२२
२६	श्री कन्चन ब. स.सं.लि.	भ.न.पा.-३	१६६१०१०२
२७	श्री आरती वचत तथा ऋण स.सं.लि.	भ.न.पा.-४	९८४१५२४००७
२८	गुरु गणेश वचत तथा ऋण स.सं.लि.	भ.न.पा.-३	९८५१०८२९१६
२९	माजसु कृषि स. सं. लि.	भ.न.पा.- ३	९८४१५१४७०३
३०	अवश्यक कृषि स. सं. लि.	भ.न.पा- ७	१६६१७३४९
ख	मध्यपुर थिमि नगरपालिका		
१	श्री कोपीला वचत तथा ऋण स. सं. लि.	म.थि.न.पा.-५	६६३२७०१
२	श्री सजिलो वचता तथा ऋण स. सं. लि.	म.थि.न.पा.-६	९८४१२०३८६८
३	श्री मिलन स. सं. लि.	म.थि.न.पा.-७	९८४१३१०९६१
४	श्री राज गणेश स. सं. लि.	म.थि.न.पा.-१	९८४१४८८२४०
५	श्री पाँचो गणेश वचत तथा ऋण स. सं. लि.	म.थि.न.पा.-१	९८४१३५८५२२
६	मतिना वचत तथा ऋण स. सं. लि.	म.थि.न.पा.-४	९८०८०९१५१४
७	जयपुर बहुउद्देश्यीय स. सं. लि.	म.थि.न.पा.-५	९८०३३६०८७६
८	थोपा वचत तथा ऋण स.सं.लि.	म.थि.न.पा.-३	९८४१९२७८३०
ग	सुर्यविनायक नगरपालिका		
१	मिश्रित कृषि स. सं. लि.	सु.न.पा.-४ दधिकोट	९८४१४३३२५५
२	नंखेल वचत तथा ऋण स. सं. लि.	सु.न.पा.-९ नंखेल	९८१३३८४८८७
३	चमेली कल्याणकारी वचत स. सं. लि.	सु.न.पा.-४ दधिकोट	९८४१०१२८७७
४	नन्दिकेश्वर वचत तथा ऋण स. सं. लि.	सु.न.पा.-९ नंखेल	६५४०४२१
५	श्री छहारी वचत तथा ऋण स.सं.लि.	सु.न.पा.-४ दधिकोट	
६	श्री शान्ती भैरव म. विकास ब. स.सं.लि.	सु.न.पा.-९ नंखेल	९८४३११६७२१
७	श्री पाखागाउँ महिला कृषि स.सं.लि.	सु.न.पा.-९ नंखेल	९८०३९४७७०४
८	भरोसा वचत तथा ऋण स. सं. लि.	सु.न.पा.-९ नंखेल	९८०३०९५८३१
९	जनता वचत तथा ऋण स. सं. लि.	सु.न.पा.-४ दधिकोट	९८४१४१७७४८
घ	चाँगुनारायण नगरपालिका		
१	श्री चाँगु नारायण ब. स. सं. लि.	चाँ.न.पा.-४ चाँगु	९८४१४७७७६८
२	श्री किलेश्वर वचत तथा ऋण स. सं. लि.	चाँ.न.पा.-४ चाँगु	९८४१३५८५७१

३	युवा वचत तथा ऋण स. सं. लि.	चाँ.न.पा.-६ नगरकोट	९८४१४३०४०२
४	माझी भैरव वचत तथा ऋण स. सं. लि.	चाँ.न.पा.-६ नगरकोट	९८४१३११६१९
५	परिश्रमी किसान कृषि स. सं. लि.	चाँ.न.पा.-६ नगरकोट	१८८५१०४
६	चोलीचा कृषि सहकारी संस्था लि.	चाँ.न.पा.- ९	९८४१३५८६४३
७	पौरखी सामुदायिक कृषि स.सं.लि.	चाँ.न.पा.- ९	९८४१७०६५९१
८	जैविक कृषि सहकारी सं. लि	भक्तपुर	९८४१४२०७०१

भक्तपुर जिल्लामा बाली विरुवाहरुका रोग कीराहरुको विवरण

बाली	रोग कीरा	देखापरेको समय	क्षतिको विवरण	प्रकोपको क्षेत्र
बाली प्रमुख	कीराको नाम	प्रमुख रोगको नाम	फाटफुट	सबै क्षेत्र
धान	पात वेरुवा	मरुवा फेद	फाटफुट	सबै क्षेत्र
	हरियो फड्के	कुहिने रोग	फाटफुट	सबै क्षेत्र
		पात फेद डढुवा	फाटफुट	सबै क्षेत्र
मकै	सेतो खुम्रे	डाठ कुहिने	फाटफुट	सबै क्षेत्र
	लिफ माइनर	घोगा कुहिने रोग	फाटफुट	सबै क्षेत्र
	गवारो		फाटफुट	सबै क्षेत्र
गहुँ	लाही	सिन्दुरे रोग	फाटफुट	सबै क्षेत्र
	गवारो	कालो पोके रोग	फाटफुट	सबै क्षेत्र
आलु	आलुको पुतली	पछौटे डढुवा	फाटफुट	सबै क्षेत्र
	लाही	ओइलाउने रोग	फाटफुट	सबै क्षेत्र
	फेद कटुवा	सेक्टोरियल व्लाइट	फाटफुट	सबै क्षेत्र
	खुम्रे	पात फर्किने	फाटफुट	सबै क्षेत्र
गोलभेडा	गवारो	पछौटे डढुवा	फाटफुट	सबै क्षेत्र
	सेतो झिङ्गा	ओइलाउने रोग	फाटफुट	सबै क्षेत्र
	लिफमाइनर	सेक्टोरियल	फाटफुट	सबै क्षेत्र
	पात फर्किने	व्लाइट	फाटफुट	सबै क्षेत्र

कोलक्रप्स, काउली, वन्दा, ब्रोकाउली, रायो, मूला, सलगम	लाही	गाडे रोग	फाटफुट	सबै क्षेत्र
	डाइमण्ड-व्याक मोथ	पातको थोप्ले	फाटफुट	सबै क्षेत्र
	बन्दाको पुतली	डाउनि मिल्ड्यू	फाटफुट	सबै क्षेत्र
		डाँठ कुहिनु ढलनु	फाटफुट	सबै क्षेत्र
कुकुरविट क्रप्स, काक्रो, फर्सि, लौका, घिरौला आदि	फल कुहाउने औसा	डाउनि मिल्ड्यू	फाटफुट	सबै क्षेत्र
	सेतो झिङ्गा	डाँठ कुहिनु ढलनु	फाटफुट	सबै क्षेत्र
	जराको जुका	सेतो ढुसी	फाटफुट	सबै क्षेत्र
	ओइलीने रोग	कचौरै रोग	फाटफुट	सबै क्षेत्र
खुर्सानि र भण्टा	गवारो	एन्श्राकनोज	फाटफुट	सबै क्षेत्र
		लिफ स्पट नेमाटोड	फाटफुट	सबै क्षेत्र
लसुन र प्याज	थ्रिप्स	टुप्पा सुक्ने	फाटफुट	सबै क्षेत्र
	लाहि	पहेलिने	फाटफुट	सबै क्षेत्र
	फेद कटुवा		फाटफुट	सबै क्षेत्र
बकुल्ला सीमी	कालो लाहि	एन्श्राकनोज	फाटफुट	सबै क्षेत्र
		व्लाइट	फाटफुट	सबै क्षेत्र
अदुवा		गानो कुहिने	फाटफुट	सबै क्षेत्र
		पहेलिने	फाटफुट	सबै क्षेत्र
लप्सी	लहि	फल झर्नु	फाटफुट	सबै क्षेत्र
पुष्प	पाउडरी मिल्ड्यू	श्रावण	फाटफुट	सबै क्षेत्र
	पात डडुवा	आषाढ-भाद्र	फाटफुट	सबै क्षेत्र
	फेद कुहिने	आषाढ-श्रावण	फाटफुट	सबै क्षेत्र

काठमाण्डौ उपत्यका भित्र अवस्थित कृषि बजारहरूको विवरण

कृषि हाटबजार तथा फार्मरस् मार्केटहरूको विवरण

क्र.सं.	नाम	ठेगाना	मुल उपज	सम्पर्क नं.
१	दक्षिणकाली हाटबजार	द.न.पा.-६ काठमाण्डौ	तरकारी फलफूल	९८४१४४०६२९ ९८४५४९८१७७
२	लि शेर्पा	लाजिम्पाट, काठमाण्डौ	प्राङ्गारिक तरकारी फलफूल	प्रत्येक शनिवार ७-१ वजे
३	उत्पल्ला क्याफे	बैद, काठमाण्डौ	प्राङ्गारिक तरकारी फलफूल	प्रत्येक शनिवार ७-११ वजे
४	प्रेसिडेन्ट सेकुवा	महाराजगंज, काठमाण्डौ	प्राङ्गारिक तरकारी फलफूल	प्रत्येक शनिवार ७-११ वजे
५	छाया सेन्टर	ठमेल, काठमाण्डौ	प्राङ्गारिक तरकारी फलफूल	प्रत्येक सुक्रवार र शनिवार
६	ओरिएन्ट क्याफे (रैथाने एग्री प्रडक्टस नेपाल)	दरवारमार्ग, काठमाण्डौ	रैथाने प्राङ्गारिक तरकारी फलफूल	प्रत्येक शनिवार ६-१२ वजे

काठमाण्डौ उपत्यकाको थोक र रिटेल बजारको विवरण

जिल्ला: भक्तपुर, ललितपुर, काठमाण्डौ									
क्र.सं.	बजारसंचालन तथा व्यवस्थापन गर्ने निकाय/संस्था को नाम	ठेगाना (स्थानीय तह, वडा नं)	दैनिककारोबार-फलफूल (मे.टन.)	दैनिककारोबार-तरकारी (मे.टन.)	दैनिककारोबार-अन्य कृषि उपज (मे.टन.)	निर्माणार्थ/पूजित अनुदान प्रवाह गर्ने निकाय	सम्पर्कव्यक्तिको नाम र सम्पर्क नम्बर		
थोक बजार									
१	बल्खु कृषि तथा तरकारी बजार	काठमाण्डौ-१४, बल्खु, काठमाण्डौ	९देखि १० (मे.टन.)	६००देखि ७०० (मे.टन.)	२ (मे.टन.)	सुर्यकमल प्रा.ली.द्वारा निर्माण तथा संचालन भएको	रेशम तामाङ ९८४९३६५८६		
२	फलफूल थोक व्यवसायी समिति	काठमाण्डौ-१४, कुलेखर, काठमाण्डौ	१८४(मे.टन.) सवै किसिमको सिजनल फलफूल	—	—	समितिको लगानीमा निर्माण तथा संचालन भएको	महेश खड्का- ९८४९७४८१४१		
३	ग्वाको तरकारी तथा फलफूल बजार प्रा.ली.	इमाडोल, ललितपुर	—	६देखि ७(मे.टन.)	१ (मे.टन.)	ग्वाको तरकारी तथा फलफूल बजार प्रा.ली. लगानीमा निर्माण तथासंचालन भएको	उमेश रिजाल - ९८४१२६१२५७		
४	मनोहरा कृषि बजार प्रा.ली.	काठमाण्डौ-३२, जडिबुटी, काठमाण्डौ	५ (मे.टन.)	१२० (मे.टन.)	०.५ (मे.टन.)	मनोहरा कृषि बजार प्रा.ली.को लगानीमा निर्माण तथा संचालन भएको	महेधर कोइराला - ९८४३६६१९९०८		
५	हरित सामुदायिक कृषि बजार	काठमाण्डौ-३२, तिनकुने, काठमाण्डौ	१.५ (मे.टन.)	१०० (मे.टन.)	०.४ (मे.टन.)	हरित सामुदायिक कृषि सहकारीको लगानीमा निर्माण तथा संचालन भएको	कोमल बराल ९८५११२३०७८		
६	हरित सामुदायिक कृषि बजार	सामाखुसी, काठमाण्डौ	०.५ (मे.टन.)	२५ (मे.टन.)	०.४(मे.टन.)	हरित सामुदायिक कृषि सहकारीको लगानीमा निर्माण तथा संचालन भएको	कोमल बराल ९८५११२३०७८		
७	अन्नपुर्ण तरकारी तथा फलफूल बजार	मध्यपुरथिमी-३, गङ्गाघर, भक्तपुर	०.५ (मे.टन.)	१० (मे.टन.)	०.२(मे.टन.)	अन्नपुर्ण बहुमुखी सहकारी संस्थाको लगानीमा निर्माण तथा संचालनभएको	लाल बहादुर रोकाया ९८५११०१७८९		

८	कालीमाटी फलफुल तथा तरकारी बजार समिति/ कृषि उपज केन्द्र, बालाजु	काठमाण्डौ-१६, बालाजु	—	५ (मे.टन.)	—	अनुदान सहयोग नभएको	केशव प्रसाद भट्टराइ ९८४९१८६८०
९	धुम्बाराहि तरकारी तथा फलफुल बिक्रि केन्द्र	काठमाण्डौ-४	—	२५ (मे.टन.)	—	अनुदान सहयोग नभएको	सि.के. लोचन ९८५११४४२१३
१०	इच्छुमति तरकारी बजार/ समाज कल्याण परिषद	काठमाण्डौ-२८, भुक्तुमिण्टप	—	५ (मे.टन.)	—	अनुदान सहयोग नभएको	राजकुमार लामा ९८४१४२१७०४
रिटेल बजार							
क्र.सं.	बजारसंचालन तथा व्यवस्थापन गर्ने निकाय/संस्था को नाम	ठेगाना (स्थानीय तह, वडा नं)	दैनिककारोबार-फलफूल (मे.टन.)	दैनिककारोबार-तरकारी (मे.टन.)	दैनिककारोबार-अन्य कृषि उपज (मे.टन.)	निर्माणार्थ/पूजिगत अनुदान प्रवाह गर्ने निकाय	सम्पर्कव्यक्तिको नाम र सम्पर्क नम्बर
१	नक्साल तरकारी तथा फलफुल व्यवस्थापन समिति	काठमाण्डौ-१, नक्साल	—	३.५ (मे.टन.)	—	अनुदान सहयोग नभएको	सुनिल लामा ९८४१५९६९०७
२	चाबहिल तरकारी बजार/ चन्द्रबिनायक पार्क व्यवस्थापन समिति	काठमाण्डौ-७, चाबहिल	—	४ (मे.टन.)	—	अनुदान सहयोग नभएको	अजब श्रेष्ठ ९८४१४४३३२०
३	तरकारी तथा फलफुल बजार	ललितपुर-५, ललितपुर	०.३ (मे.टन.)	०.८ (मे.टन.)	०.४ (मे.टन.)	अनुदान सहयोग नभएको	कृष्ण प्रसाद सन्जेल ९८५१०७४०७६

काठमाडौं उपत्यका भित्र अवस्थित शित भण्डार गृह, कोल्ड रुम र कोल्डच्यम्बरहरुको विवरण

जिल्ला: भक्तपुर, ललितपुर, काठमाडौं								
क्र.स.	शितभण्डार संचालन गर्ने निकायको नाम	ठेगाना	"क्षमता (मे. टन.)"	हालको अवस्था (निर्माणाधिन/ निर्माण सम्पन्न/ संचालनमा आइरहेको)	संचालनमा आएको समय	निर्माणगर्ने/ पूजिगत अनुदान प्रवाह गर्ने निकाय	कृषकलाई पर्ने भण्डारण शुल्क (रु.)	सम्पर्क व्यक्तिको नाम र सम्पर्क नम्बर
शित भण्डार गृह								
१	बुढाथोकी कोल्ड स्टोरेज प्रा.लि.	नागार्जुन-४, सितापारङ्गला	३६००	संचालनमा आइरहेको	२०५३	अनुदान सहयोग नभएको	समय अनुकुल घट बढ हुने	तिर्थ राइड ९८४१८७७९५४
२	एसिएन फुड्स कोल्ड स्टोर प्रा. लि.	चन्द्रागिरी-१४, ढुंगेअड्डा	३५००	संचालनमा आइरहेको	२०६३	अनुदान सहयोग नभएको	सरदर रु ४ प्रति के.जी. प्रति महिना	हेमन्त चौधरी ९८०१०१६६२२
३	कोहिनुर कोल्ड स्टोरेज प्रा.लि.	काठमाण्डौ-१६, बालाजु	१२०००	संचालनमा आइरहेको	२०३३	अनुदान सहयोग नभएको	सरदर रु ६ प्रति के.जी. ९ महिनाको	सुवास मल्ल ९८०१०१२१९०
४	कवालिटी कोल्ड स्टोरेज प्रा.लि.	काठमाण्डौ-१६, बालाजु	३०००	संचालनमा आइरहेको	२०७०	अनुदान सहयोग नभएको	सरदर रु ६ प्रति के.जी. ९ महिनाको	संजय मानन्धर९८५१०७२४५०
५	हिमालयन कोल्ड स्टोर	भक्तपुर-८, जगाती, भक्तपुर	१०००	संचालनमा आइरहेको	२०४०	शुरुमा ३ वर्ष ब्याजमा अनुदान पाएको	सरदर रु ६ प्रति के.जी. ९ महिनाको	दयामान कर्मचार्य ९८४१२५७१७०
६	बागमती कोल्ड स्टोर	भक्तपुर-८, जगाती, भक्तपुर	४०००	संचालनमा आइरहेको	२०५६	शुरुमा ३ वर्ष ब्याजमा अनुदान पाएको	सरदर रु ६ प्रति के.जी. ९ महिनाको	युवक राज भाण्डारी ९८५१०२०३३६
७	हिमशिखर कोल्ड स्टोर	कागेश्वरी मनोहरा-४, काठमाण्डौ	३०००	संचालनमा आइरहेको	२०६२	अनुदान सहयोग नभएको	सरदर रु ६ प्रति के.जी. ९ महिनाको	प्रकाश पुडासैनी ९८५१२४४४६४

कृषि विकास कार्यालय, ललितपुर अन्तर्गत
स्थानियतह कृषि शाखामा कार्यरत कृषि प्राविधिकहरुको विवरण

क्र.स	जिल्ला	स्थानिय निकाय	कार्यरत कर्मचारीको नाम	पद	फोन नम्बर	इमेल
१	ललितपुर	ललितपुर महानगरपालिका	दिपक गिरी	अ. छैटौं	९८५२०३३६७५	girideepak2007@gmail.com
			दुर्पता राई	स. पाँचौं	९८४९९४४९४३	raidurpataag@gmail.com
		महालक्ष्मी नगरपालिका	गणेश बहादुर थापा	अ. छैटौं	९८५९२३३३५५	gssmthapa@gmail.com
			मधुसुधन आचार्य	स. पाँचौं	९८४३९९४५७६	madhusudhanacharya9@gmail.com
			दुर्गा भण्डारी (भोटे)	स. चौथो	९८६५६२२८५८	dr.sonam58@gmail.com
		गोदावरी नगरपालिका	सुवास खनाल	अ. सातौं	९८५९२९६७४८	subashkhana140@gmail.com
			दिलिप कुमार महर्जन	कृषि स्नातक	९८४९७७३५६९	godawariagribranch@gmail.com
			कालीका वन	अ. छैटौं	९८४८४८०९६९	kalikame@gmail.com
			पूजा जिरिल	स. पाँचौं	९८६०८६८८७९	Jirelpuja2052@gmail.com
			सन्ध्या थापा	ना.प्रा.स	९८६५९०३९९७	
			मनोज बजगाई	ना.प्रा.स	९८४०५३०६९९	
		बागमति गाउँपालिका	प्रताप बुढा	अ. सातौं	९८४९४८९५९३	pratapbudha05@gmail.com
			मुरलीधर घिमिरे	अ. छैटौं	९८४९६९९७८२	ghimiremuralidhar77@gmail.com
			राम शरण सापकोटा	स. पाँचौं	९८५९२९५०७६	sapkotaramsharan99@gmail.com
			धिरन्द्र प्रताप ठाकुर	स. पाँचौं	९८४३८४४९९०	dhirendrapratap949@gmail.com
			आशा काफ्ले	ना.प्रा.स	९८४९२४२३४९	
			शोभा घलान	ना.प्रा.स	९८६५०९९६४३	
		कोन्ज्योसोम गाउँपालिका	मन्जु तिमल्सिना	ना.प्रा.स	९८४९५३४९६६	
			सिता लामा	अ. सातौं	९८४९४७९७५३	stlama027@gmail.com
			सुरज काफ्ले	स. पाँचौं	९७४५६०२०९२	kaflesuraj2@gmail.com
			किशमत शर्मा	स. पाँचौं	९८६८९४०८०६	rijalkismat2058@gmail.com
			प्रकाश सिंह धामी	स. चौथो	९८६५७३०२९४	prakashdhami9999@gmail.com
		महाकाल गाउँपालिका	सुसन बानियाँ	कृषि स्नातक	९८४००९५०९७	baniyasusan@gmail.com
			श्रवण कुमार यादव	अ. सातौं	९८४५९३९६७७९	meyadavshrawan@gmail.com
चोम राज दाहाल	कृषि स्नातक		९८६९५६६०३०	rajdahalc32@gmail.com		
२	भक्तपुर	मध्यपुर थिमि नगरपालिका	होमा उप्रेती	अ. छैटौं	९८४९०५७५३५	homaupreti@gmail.com
		चौगुनारायण नगरपालिका	सुरेश सिखडा	अ. सातौं	९८४९६०५८३६	Sureshsimkhada094@gmail.com
			श्रवण कुमार पासवन	अ. छैटौं	९८४३४७०३९३	sarbanpaswan@gmail.com
			हिमा पौडेल	स. पाँचौं	९८४३८२९२८९	picksno42@gmail.com
			बिबेक गेलाल	स. चौथो	९८४३२०५६६६	bibekgelal789@gmail.com
			नविना न्यौपाने	कृषि स्नातक	९८६०९०५७८०	nabina460@gmail.com
		सुर्यविनायक नगरपालिका	शान्तिला बुढाथोकी	अ. छैटौं	९८५२६८९५६०	santilabudhathoki65@gmail.com
			गीता काफ्ले	स. पाँचौं	९८४९४०६५६४	kafle.geeta2072@gmail.com
		भक्तपुर नगरपालिका	रवि ख्याजु	कृषि स्नातक	९८६७६७५०७२	ravviekhyaaju95@gmail.com

धार्षिक प्रगति तथा तथ्याङ्क पुस्तिका

क्र.स	जिल्ला	स्थानिय निकाय	कार्यरत कर्मचारीको नाम	पद	फोन नम्बर	इमेल	
३	काठमाडौं	काठमाण्डौ महानगरपालिका	पुष्कर खड्का	स. पाँचौ	९८४४०४०३७२	lovelypuskar@yahoo.com	
		गोकर्णेश्वर नगरपालिका	अनुजा चापागाई	अ. छैटौ	९८४१५४९१५७	anujapakharin@gmail.com	
			इन्द्र कुमारी खड्का	अ. छैटौ	९८४२०६७००६	indukhadka@ymail.com	
			विश्व रंजन दंगाल	स. पाँचौ	९८४४४१७६९६	bishwaranjangdangal6@gmail.com	
			मनिषा खड्का	कृषि स्नातक	९८४९१६४८२८	khadkamanisha45@gmail.com	
		बुढानिलकण्ठ नगरपालिका	मेनुका तिवारी	अ. छैटौ	९८४६०९८७९०	menakatiwari709@gmail.com	
			जानी पौडेल	अ. छैटौ	९८४११५०१९६	poudel.gyanu71@gmail.com	
			रुपा सुब्बा	स. पाँचौ	९८४३५०४०४९	rlimbu362@gmail.com	
			स्वेता पोखरेल	कृषि स्नातक	९८१८२३३९९६	swetayay@gmail.com	
		शंखरापुर नगरपालिका	सिता गुरागाँई	अ. छैटौ	९८५२६५५२०२	sguragain973@gmail.com	
			अर्जुन चौलागाँई	अ. छैटौ	९८५६०३७७८७	arjunchaulagain@gmail.com	
			सकिला कार्की	स. चौथो	९८४५३८९०७७	sakilakrk@gmail.com	
			सविन पन्थी	स. चौथो	९८४९७८९५८७	sabinsonpanthi@gmail.com	
		नागार्जुन नगरपालिका	विमल प्रसाद शर्मा	कृषि स्नातक	९८५८०८६३६८	Sharmabimal375@gmail.com	
			पवित्रा राई	अ. छैटौ	९८५११५६१०८	raipabitra07@gmail.com	
			सुमिता तिवारी	स. पाँचौ	९८६७९३३०३३	susmitatiwari635@gmail.com	
			अस्मिता भन्ताना	कृषि स्नातक	९८६०९६०६४७	asmitabhantana07@gmail.com	
		कागेश्वरी मनोहरा नगरपालिका	गोमा देवि खतिवडा	अ. सातौ	९८४९१९१२६६	khatiwadogomadevi@gmail.com	
			रेनुका राई	स. पाँचौ	९८४९४०४९२०	renukarai332@gmail.com	
			शम्भु प्रसाद राई	स. पाँचौ	९८६२८०७१५२	shambhu01rai@gmail.com	
			विष्णु भट्टराई	स. पाँचौ			
			सायरा पुडासैनी	कृषि स्नातक	९८६९६६५०८८	sayarapudsyaini@gmail.com	
		चन्द्रगिरी नगरपालिका	राम प्र. न्यौपाने	अ. छैटौ	९८५१०७५७६२	munavetclinic@gmail.com	
			शुभाष भण्डारी	अ. छैटौ	९८५८९०००४	bhandaisubhas159@gmail.com	
			अस्मिता ढकाल	स. पाँचौ	९८६००७५९६	ashmitadhakal05@gmail.com	
			पुनम सिग्देल	स. चौथो	९८६९२९५५५५		
			अरिना महर्जन	कृषि स्नातक	९८६११५३०२०	arinamaharjan82@gmail.com	
		किर्तिपुर नगरपालिका	अदिती विष्ट	अ. सातौ	९८६५०७६२६६	aditibista.ab@gmail.com	
			चन्द्र प्रकाश रोकाय	स. पाँचौ	९८५१२१२३५२		
			मन कुमारी राई	स. पाँचौ	९८४८०९३०२२	raiman2049@gmail.com	
			मोहन आचार्य	स. पाँचौ	९८४८१३७९९९		
			नविन अधिकारी	स. पाँचौ	९८६८७०६९१०	adhikarinabin923@gmail.com	
			विकास महर्जन	कृषि स्नातक	९८६०४६१९९१	bikashmahargan267@gmail.com	
		दक्षिणकाली नगरपालिका	धनञ्जय शर्मा	अ. छैटौ	९८५८०८३०२२	sharmadj112@gmail.com	
			उत्तम श्रेष्ठ	कृषि स्नातक	९८४५९८७३३५	uttamshrestha55821@gmail.com	
			यमुना बस्नेत	स. चौथो	९८४१८१७२०२	ybasnet992@gmail.com	
		तारकेश्वर नगरपालिका					
		टोखा नगरपालिका	सुमित्रा पाठक	अ. छैटौ	९८४१०१५१७५	sumitrapathak034@gmail.com	
			धन कुमारी कोईराला	अ. छैटौ	९८४३१८४१६७	sarasawotikoirala@gmail.com	
			लक्ष्मी गुरुङ्ग	स. पाँचौ	९८४२९७३७४५	tamulaxmi@gmail.com	



बागमती प्रदेश सरकार
कृषि तथा पशुपन्छी विकास मन्त्रालय
कृषि विकास निर्देशनालय
कृषि ज्ञान केन्द्र
मानभवन, ललितपुर,

नागरिक बडापत्र

क्र.सं.	प्रदान गरिने सेवाको विवरण	पेशा गर्नुपर्ने आवश्यक कागजातहरू	सेवावापत लाग्ने समय	सेवावापत लाग्ने दर/रु.	सम्बन्धित शाखा	गुणस्रोत सुत्ने अधिकारी	कैफियत
1	बीउ विजन अद्युमीपत्र दर्ता तथा नबिकरण	1. रु 10 को टिकट सहित अद्युमी -9 अद्युमी पुर्वाधारहरूको विवरण सहितको निवेदन । 2. संचालकको नागरिकताको प्रमाणपत्रको फोटोकपी -1 3. व्यवसाय दर्ता प्रमाणपत्र, PAN, करचुको प्रमाणपत्रको फोटोकपी -1 4. बीउ विजन उत्पादन तथा व्यवस्थापन सम्बन्धी 3 दिने तालिम प्रमाणपत्रको फोटोकपी -1 5. संचालित पसलको बोर्ड समेत देखिने फोटोहरू । 6. सम्बन्धीत स्थानिय निकायको सिफारिस पत्र	2 दिन	नयाँ दर्ताको लागि रु. 400/- नबिकरण दर रु. 200/- (समयबन्धि भिन्न नबिकरण समयानुसार रूप परिवर्तन लागू गर्नेछ)	विशेषज्ञ सेवा शाखा	कार्यालय प्रमुख	
2	विषादी इजाजतपत्र नबिकरण गर्नको लागि सिफारिसपत्र	1. रु 10 को टिकट सहित सिफारिसको लागि निवेदन 2. विषादी विकता इजाजतपत्रको दुवै तिरको फोटोकपी -1 3. व्यवसाय दर्ता प्रमाणपत्र, PAN, करचुको प्रमाणपत्रको फोटोकपी -1 4. संचालकको नागरिकताको प्रमाणपत्रको फोटोकपी -1 5. संचालित पसलको बोर्ड तथा संचालक समेत देखिने गरी विषादीहरू भाडार गरेको देखिने फोटोहरू ।	2 दिन	निः शुल्क	अध्ययन परिषद तथा तथ्याङ्क शाखा	कार्यालय प्रमुख	
3	विभिन्न विषयगत तालिमहरू	रु 10 को टिकट सहित तालिम मागको निवेदन	सोही दिन	निः शुल्क	तालिम तथा प्रसार शाखा	कार्यालय प्रमुख	
4	विभिन्न विषयगत प्राविधिक सल्लाह तथा जानकारीहरू	नमुना लिष्ट वा सम्बन्धीत प्राविधिकहरू सँग प्रत्यक्ष जानकारी गराई आवश्यक सल्लाह तथा जानकारीहरू लिन सकिने ।	सोही दिन	निः शुल्क	विशेषज्ञ सेवा शाखा	कार्यालय प्रमुख	
5	विभिन्न सिफारिसहरू	1. रु 10 को टिकट सहित सिफारिस मागको निवेदन 2. व्यवसाय दर्ताका कागजातहरूको प्रतिलिपी	सोही दिन	निः शुल्क	सम्बन्धित शाखाहरू	कार्यालय प्रमुख	
6	विषादी अबरोध परिषद	1. रु 10 को टिकट सहित विषादी अबरोध परिषद मागको निवेदन 2. व्यवसाय दर्ताका कागजातहरूको प्रतिलिपी	कार्यालयबाट नमुना संकलन पश्चात परिषद गरिने	निः शुल्क	विशेषज्ञ सेवा शाखा	कार्यालय प्रमुख	
7	विभिन्न कार्यक्रमको बारेमा जानकारी	सम्बन्धीत प्राविधिकहरूसँग आवश्यक सल्लाह तथा जानकारीहरू लिन सकिने ।	सोही दिन	निः शुल्क	अध्ययन परिषद तथा तथ्याङ्क शाखा	कार्यालय प्रमुख	

सम्पर्क

015534616, 015534516, 015534516, 015556035
akclalitpur@gmail.com
www.lalitpur.akc.gov.np